LUCIEN — CHARDOT — MOSDI

LA GEÔLE DE PANDORE

PRISONER OF ICE

INFOGRAMES

VENTS D'OUEST

SHADOW OF THE COMET

Comment empêcher les «Grands Anciens» d'envahir la terre...

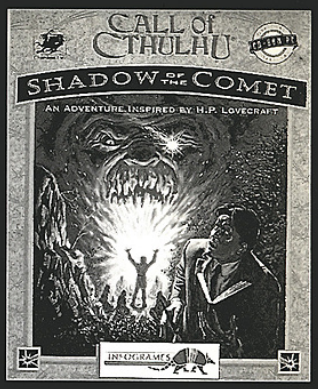

Nous sommes en 1910, à Illsmouth, petit village de pêcheurs de la Nouvelle Angleterre. Votre mission est de résoudre une enquête surnaturelle : conjurer la malédiction qui pèse sur le monde, car lors du prochain passage de la comète de Halley, Cthulhu et les «Grands Anciens» seront de retour, profitant d'une conjonction astrale favorable pour régner de nouveau sur la planète. Le sort du monde est entre vos mains.
Attention, vous ne disposez que de 3 jours et 3 nuits...

PRISONER OF ICE

Il est parfois dangereux de briser la glace...

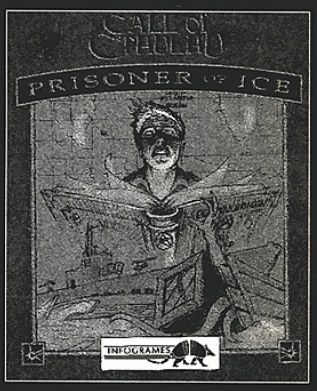

Une aventure de la collection «Call of Cthulhu» inspirée d'une nouvelle d'Howard Philip Lovecraft «les montagnes hallucinées» (At the mountains of madness). Le joueur incarne Ryan, un agent secret américain, envoyé en mission d'observation à bord d'un sous-marin. Pendant sa mission, Ryan est témoin de faits surnaturels. En effet, des marins disparaissent dans d'étranges circonstances, des bruits d'explosions retentissent dans la cale du sous-marin... Aussitôt, Ryan fait un rapport de la situation à ses supérieurs. Ils le charge de mener une enquête.
Une mission périlleuse qui le conduira dans des décors aussi beaux qu'inquiétants : les glaces du Pôle Sud, les îles Falklands, Buenos Aires, Tiahuanaco et Illsmouth.

ALONE IN THE DARK

Le cauchemar virtuel en 3D intégrale.

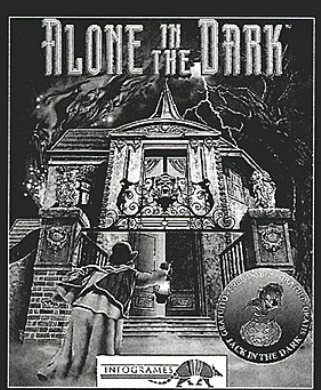

Un jeu d'arcade/aventure inspiré de nouvelles de H.P. Lovecraft. L'action se déroule en Louisianne en 1924, dans une sinistre demeure appelée DERCETO hantée par des forces démoniaques et peuplée d'êtres monstrueux.Le joueur explore chacune des pièces de l'immense maison à la recherche d'indices utiles à la sombre enquête de suicide qu'il mène. Il doit également recueillir précieusement les armes qu'il trouve... pour combattre d'ignobles et malfaisantes créatures qui lui barrent le passage, et ainsi déjouer tous les pièges que recèle Derceto.

ALONE IN THE DARK 2

Même le soir de noël, One Eye Jack ne vous fera pas de cadeaux...

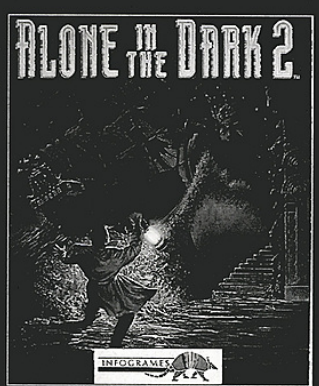

Un jeu d'arcade/aventure inspiré des légendes vaudous. On y retrouve E. Carnby, le détective de Alone in the dark, désormais surnommé par ses proches, le «privé» de l'occulte. Carnby doit voler au secours de son ami Ted Sticker, qui enquête sur l'enlèvement d'une fillette de 8 ans. Il semble qu'elle ait été enlevée par la bande de One Eye Jack, célèbre contrebandier. Nous sommes le 24 décembre 1924. A la recherche d'indices qui pourraient prolonger sa vie, Carnby arpentera cet univers imbibé de magie noire, en combattant l'équipe des «mauvais garçons» de One Eye Jack et en déjouant leurs pièges diaboliques.

ALONE IN THE DARK 3

Carnby confronté aux maléfices de la magie des Indiens Navajos.

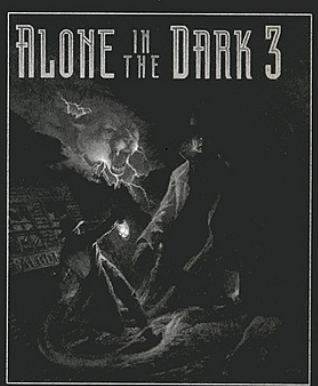

Eté 1925, le tournage du «dernier Ranger», nouveau western produit par le studio Hill Century, venait de commencer dans un décor presque «naturel» : Slaugter Gulch, petite ville fantôme perdue dans le désert Mojave regorgeant de vieilles légendes indiennes. Carnby apprend que la script-girl de l'équipe de tournage du western a disparu. Il se rend sur place pour enquêter sur les circonstances de cette disparition. Il affronte le terrifiant et impitoyable Jed Stone, fondateur de Slaugter Gulch, et surtout le ravisseur de la script-girl. Grâce aux vestiges du vieil Ouest et au matériel cinéma de la Hill Century laissé sur place, Carnby parviendra-t-il à élucider les mystères qui planent sur Slaugter gulch ?

POUR EN SAVOIR PLUS SUR LA GAMME **INFOGRAMES** ET GAGNER DES CADEAUX, APPELEZ LE **36 68 30 20*** OU TAPEZ **3615 INFOGRAMES*** (*2,19 F LA MINUTE).

Lettrage Yvan Jacquet

Editions Vents d'Ouest
31-33, rue Ernest Renan
92130 Issy les Moulineaux
Tél. 40 93 01 01
Fax. 40 93 05 58

© 1994 Editions Vents d'Ouest
Dépôt légal Novembre 1994
ISBN : 2 86967 310 8

Imprimé en France
par Ouest Impressions Oberthur
35000 Rennes

16 mars 1994, longue vie Lucas...

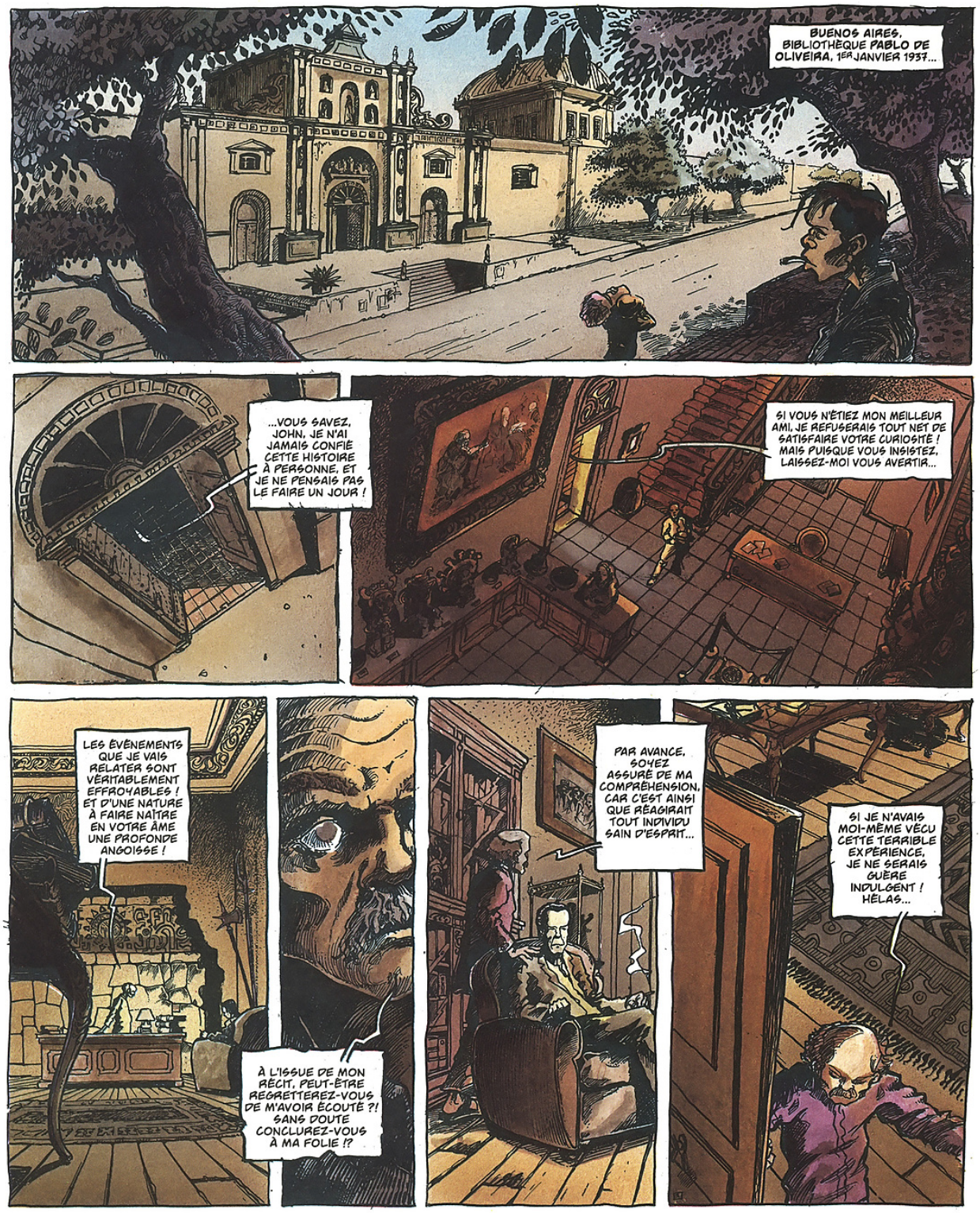
BUENOS AIRES, BIBLIOTHÈQUE PABLO DE OLIVEIRA, 1ER JANVIER 1937...
...VOUS SAVEZ, JOHN, JE N'AI JAMAIS CONFIÉ CETTE HISTOIRE À PERSONNE, ET JE NE PENSAIS PAS LE FAIRE UN JOUR !
SI VOUS N'ÉTIEZ MON MEILLEUR AMI, JE REFUSERAIS TOUT NET DE SATISFAIRE VOTRE CURIOSITÉ ! MAIS PUISQUE VOUS INSISTEZ, LAISSEZ-MOI VOUS AVERTIR...
LES ÉVÉNEMENTS QUE JE VAIS RELATER SONT VÉRITABLEMENT EFFROYABLES ! ET D'UNE NATURE À FAIRE NAÎTRE EN VOTRE ÂME UNE PROFONDE ANGOISSE !
À L'ISSUE DE MON RÉCIT, PEUT-ÊTRE REGRETTEREZ-VOUS DE M'AVOIR ÉCOUTÉ ?! SANS DOUTE CONCLUREZ-VOUS À MA FOLIE !?
PAR AVANCE, SOYEZ ASSURÉ DE MA COMPRÉHENSION, CAR C'EST AINSI QUE RÉAGIRAIT TOUT INDIVIDU SAIN D'ESPRIT...
SI JE N'AVAIS MOI-MÊME VÉCU CETTE TERRIBLE EXPÉRIENCE, JE NE SERAIS GUÈRE INDULGENT ! HÉLAS...

PRISONER OF ICE

La Geôle de Pandore

Tiré d'une histoire
d'Hubert CHARDOT

Dessins
LUCIEN

Scénario
MOSDI

Couleurs par le studio Kaméléon

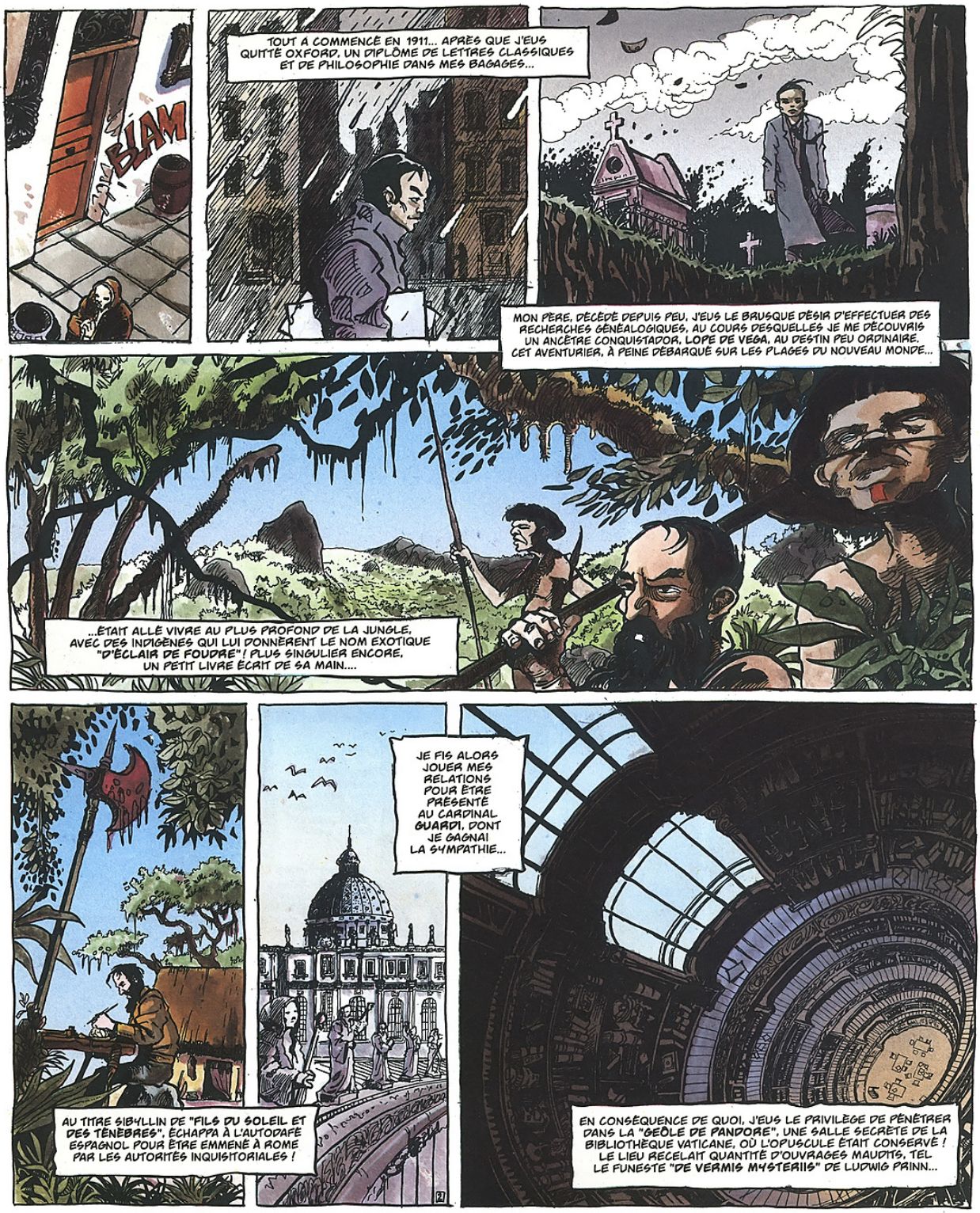
BLAM
TOUT A COMMENCÉ EN 1911... APRÈS QUE J'EUS QUITTÉ OXFORD, UN DIPLÔME DE LETTRES CLASSIQUES ET DE PHILOSOPHIE DANS MES BAGAGES...
MON PÈRE, DÉCÉDÉ DEPUIS PEU, J'EUS LE BRUSQUE DÉSIR D'EFFECTUER DES RECHERCHES GÉNÉALOGIQUES, AU COURS DESQUELLES JE ME DÉCOUVRIS UN ANCÊTRE CONQUISTADOR, LOPE DE VEGA, AU DESTIN PEU ORDINAIRE. CET AVENTURIER, À PEINE DÉBARQUÉ SUR LES PLAGES DU NOUVEAU MONDE...
...ÉTAIT ALLÉ VIVRE AU PLUS PROFOND DE LA JUNGLE, AVEC DES INDIGÈNES QUI LUI DONNÈRENT LE NOM EXOTIQUE "D'ÉCLAIR DE FOUDRE" ! PLUS SINGULIER ENCORE, UN PETIT LIVRE ÉCRIT DE SA MAIN....
JE FIS ALORS JOUER MES RELATIONS POUR ÊTRE PRÉSENTÉ AU CARDINAL GUARDI, DONT JE GAGNAI LA SYMPATHIE...
AU TITRE SIBYLLIN DE "FILS DU SOLEIL ET DES TÉNÈBRES", ÉCHAPPA À L'AUTODAFÉ ESPAGNOL POUR ÊTRE EMMENÉ À ROME PAR LES AUTORITÉS INQUISITORIALES !
EN CONSÉQUENCE DE QUOI, J'EUS LE PRIVILÈGE DE PÉNÉTRER DANS LA "GEÔLE DE PANDORE", UNE SALLE SECRÈTE DE LA BIBLIOTHÈQUE VATICANE, OÙ L'OPUSCULE ÉTAIT CONSERVÉ ! LE LIEU RECELAIT QUANTITÉ D'OUVRAGES MAUDITS, TEL LE FUNESTE "DE VERMIS MYSTERIIS" DE LUDWIG PRINN...

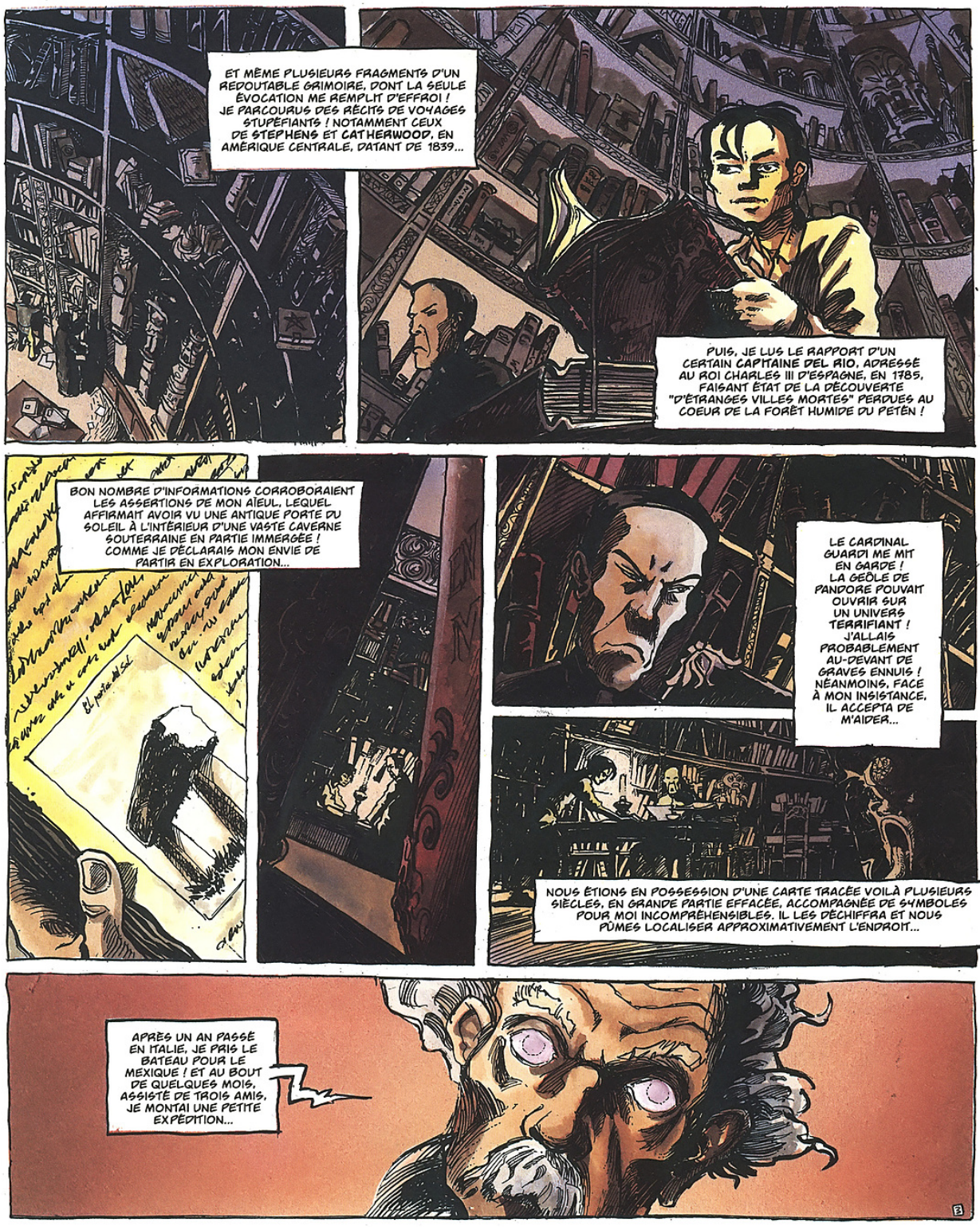
ET MÊME PLUSIEURS FRAGMENTS D'UN REDOUTABLE GRIMOIRE, DONT LA SEULE ÉVOCATION ME REMPLIT D'EFFROI ! JE PARCOURUS DES RÉCITS DE VOYAGES STUPÉFIANTS ! NOTAMMENT CEUX DE STEPHENS ET CATHERWOOD, EN AMÉRIQUE CENTRALE, DATANT DE 1839...
PUIS, JE LUS LE RAPPORT D'UN CERTAIN CAPITAINE DEL RIO, ADRESSÉ AU ROI CHARLES III D'ESPAGNE, EN 1785, FAISANT ÉTAT DE LA DÉCOUVERTE "D'ÉTRANGES VILLES MORTES" PERDUES AU COEUR DE LA FORÊT HUMIDE DU PETÉN !
BON NOMBRE D'INFORMATIONS CORROBORAIENT LES ASSERTIONS DE MON AÏEUL, LEQUEL AFFIRMAIT AVOIR VU UNE ANTIQUE PORTE DU SOLEIL À L'INTÉRIEUR D'UNE VASTE CAVERNE SOUTERRAINE EN PARTIE IMMERGÉE ! COMME JE DÉCLARAIS MON ENVIE DE PARTIR EN EXPLORATION...
LE CARDINAL GUARDI ME MIT EN GARDE ! LA GEÔLE DE PANDORE POUVAIT OUVRIR SUR UN UNIVERS TERRIFIANT ! J'ALLAIS PROBABLEMENT AU-DEVANT DE GRAVES ENNUIS ! NÉANMOINS, FACE À MON INSISTANCE, IL ACCEPTA DE M'AIDER...
NOUS ÉTIONS EN POSSESSION D'UNE CARTE TRACÉE VOILÀ PLUSIEURS SIÈCLES, EN GRANDE PARTIE EFFACÉE, ACCOMPAGNÉE DE SYMBOLES POUR MOI INCOMPRÉHENSIBLES. IL LES DÉCHIFFRA ET NOUS PÛMES LOCALISER APPROXIMATIVEMENT L'ENDROIT...
APRÈS UN AN PASSÉ EN ITALIE, JE PRIS LE BATEAU POUR LE MEXIQUE ! ET AU BOUT DE QUELQUES MOIS, ASSISTÉ DE TROIS AMIS, JE MONTAI UNE PETITE EXPÉDITION...

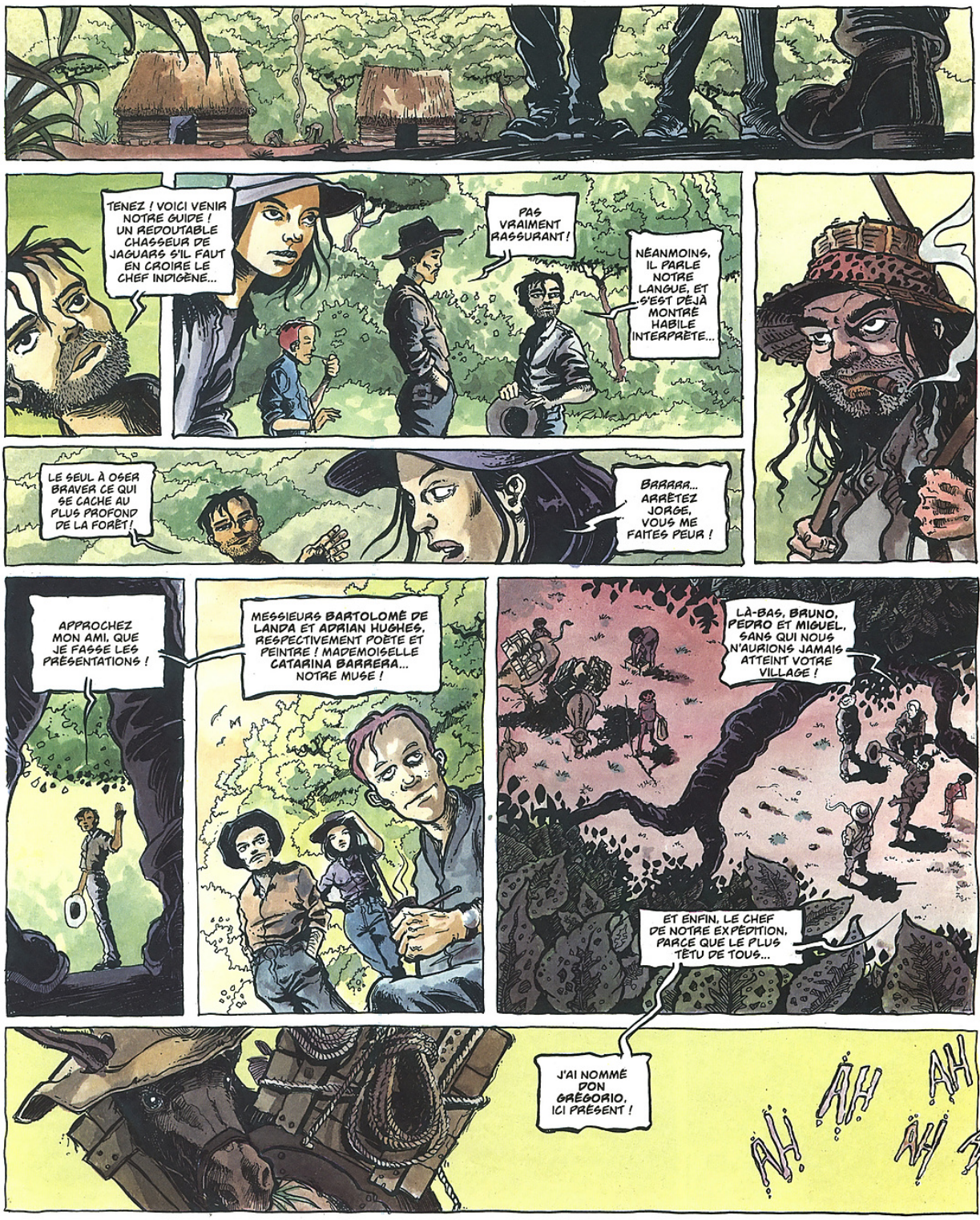
TENEZ ! VOICI VENIR NOTRE GUIDE ! UN REDOUTABLE CHASSEUR DE JAGUARS S'IL FAUT EN CROIRE LE CHEF INDIGÈNE...
PAS VRAIMENT RASSURANT !
NÉANMOINS, IL PARLE NOTRE LANGUE, ET S'EST DÉJÀ MONTRÉ HABILE INTERPRÈTE...
LE SEUL À OSER BRAVER CE QUI SE CACHE AU PLUS PROFOND DE LA FORÊT !
BRRRRR... ARRÊTEZ JORGE, VOUS ME FAITES PEUR !
APPROCHEZ MON AMI, QUE JE FASSE LES PRÉSENTATIONS !
MESSIEURS BARTOLOMÉ DE LANDA ET ADRIAN HUGHES, RESPECTIVEMENT POÈTE ET PEINTRE ! MADEMOISELLE CATARINA BARRERA... NOTRE MUSE !
LÀ-BAS, BRUNO, PEDRO ET MIGUEL, SANS QUI NOUS N'AURIONS JAMAIS ATTEINT VOTRE VILLAGE !
ET ENFIN, LE CHEF DE NOTRE EXPÉDITION, PARCE QUE LE PLUS TÊTU DE TOUS...
J'AI NOMMÉ DON GRÉGORIO, ICI PRÉSENT !
AH AH AH AH AH

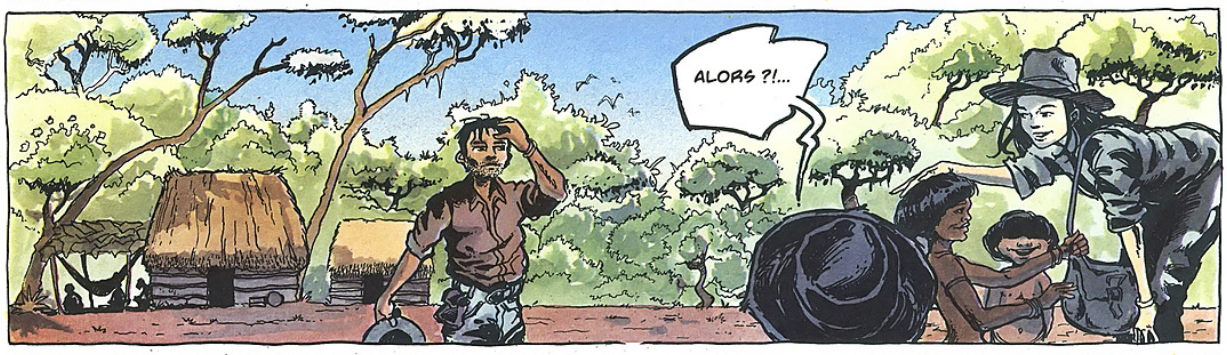
ALORS ?!...

ALORS, MES AMIS... NOUS SOMMES SUR LA BONNE VOIE ! LE SITE MENTIONNÉ PAR STEPHENS ET CATHERWOOD EST BIEN À UNE DEMI-JOURNÉE DE MARCHE AU NORD-OUEST !
DÉCIDÉMENT, MON CHER JORGE, QUELLE SUPERBE IDÉE VOUS AVEZ EUE ! CETTE EXPÉDITION EST SI ROMANTIQUE !

PEUT-ÊTRE... MAIS LA PARTIE LA PLUS DURE DE NOTRE VOYAGE RESTE ENCORE À FAIRE ! IL S'EN EST FALLU DE PEU D'AILLEURS...
QUE PERSONNE N'ACCEPTE DE NOUS GUIDER PLUS LOIN ! LES AUTORITÉS DU VILLAGE SEMBLENT CRAINDRE LA RÉGION OÙ NOUS ALLONS NOUS RENDRE !

QUE VOULEZ-VOUS DIRE ?!
EH BIEN ! LE SITE PARAÎT AVOIR UNE CONNOTATION FUNESTE AUX YEUX DES INDIENS ! À SON PROPOS... ILS PARLENT D'UN "AUTEL DES NOIRS SACRIFICES" !

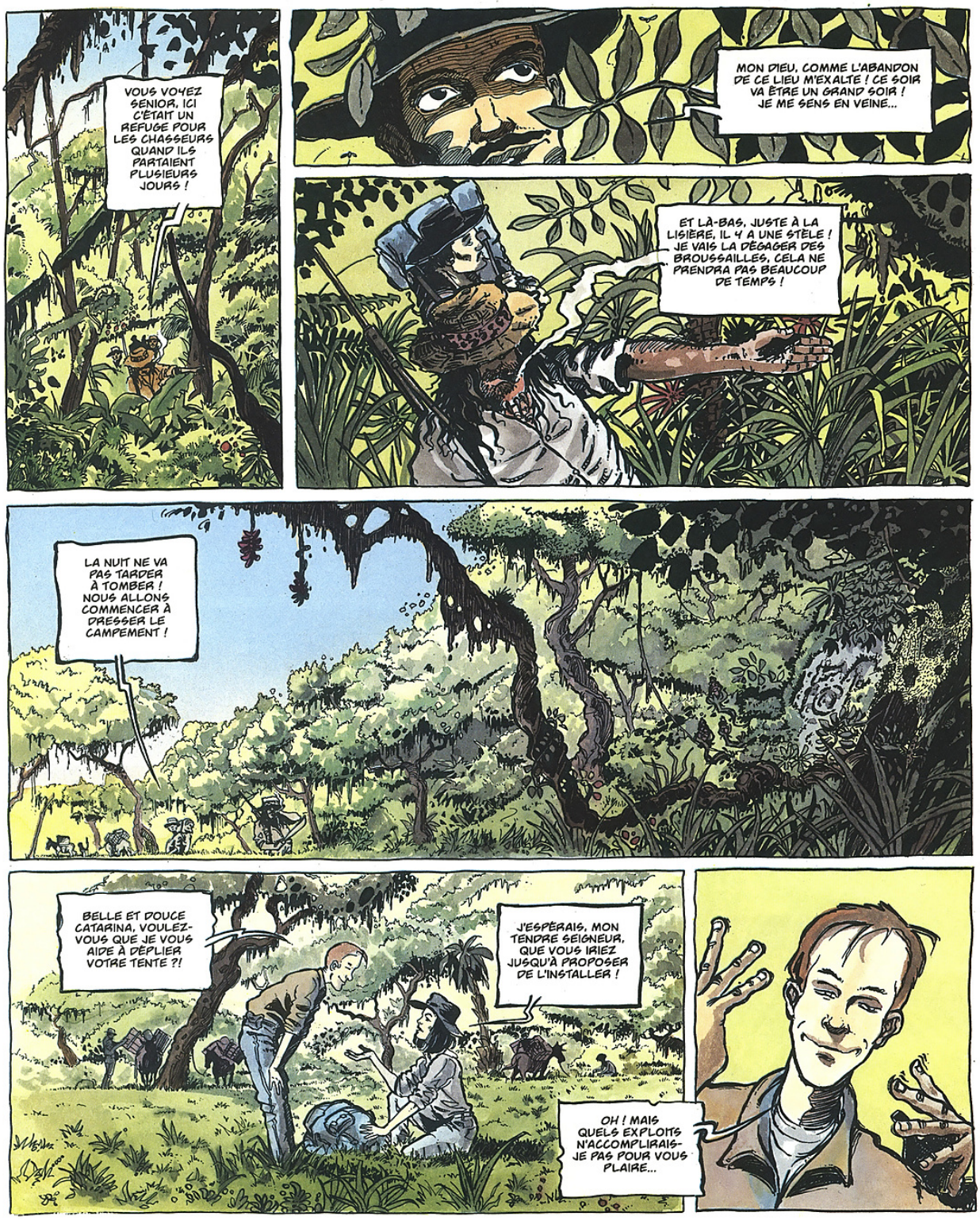
VOUS VOYEZ SENIOR, ICI C'ÉTAIT UN REFUGE POUR LES CHASSEURS QUAND ILS PARTAIENT PLUSIEURS JOURS !
MON DIEU, COMME L'ABANDON DE CE LIEU M'EXALTE ! CE SOIR VA ÊTRE UN GRAND SOIR ! JE ME SENS EN VEINE...
ET LÀ-BAS, JUSTE À LA LISIÈRE, IL Y A UNE STÈLE ! JE VAIS LA DÉGAGER DES BROUSSAILLES, CELA NE PRENDRA PAS BEAUCOUP DE TEMPS !
LA NUIT NE VA PAS TARDER À TOMBER ! NOUS ALLONS COMMENCER À DRESSER LE CAMPEMENT !
BELLE ET DOUCE CATARINA, VOULEZ-VOUS QUE JE VOUS AIDE À DÉPLIER VOTRE TENTE ?!
J'ESPÉRAIS, MON TENDRE SEIGNEUR, QUE VOUS IRIEZ JUSQU'À PROPOSER DE L'INSTALLER !
OH ! MAIS QUELS EXPLOITS N'ACCOMPLIRAIS-JE PAS POUR VOUS PLAIRE...

MAGNIFIQUE !!
CETTE STÈLE EST PROBABLEMENT D'ORIGINE MAYA, MAIS PEUT-ÊTRE A-T-ELLE ÉTÉ ÉRIGÉE PAR UNE CIVILISATION PLUS ANCIENNE ENCORE !
JE ME DEMANDE QUELLES SONT CES INSCRIPTIONS QUE L'ON DEVINE SOUS LE LICHEN ?!
LE MEILLEUR MOYEN DE LE SAVOIR, ADRIAN... SERAIT DE COMMENCER TOUT DE SUITE À LES METTRE À JOUR ! QU'EN PENSEZ-VOUS ?!
SENIOR ! MON PÈRE DISAIT QU'IL EST PLUS SAGE, PARFOIS, DE LAISSER CERTAINS SECRETS À JAMAIS ENFOUIS...
NE VOUS INQUIÉTEZ PAS, MON AMI ! NOUS NE SOMMES PLUS AU TEMPS DES CONQUISTADORES ! NOUS ALLONS PROCÉDER AVEC SOIN !
DANS CE CAS... JE VAIS ALLER AIDER MIGUEL À PRÉPARER LES TORTILLAS...
IL N'EST PAS BON DE RESTER LE VENTRE CREUX !

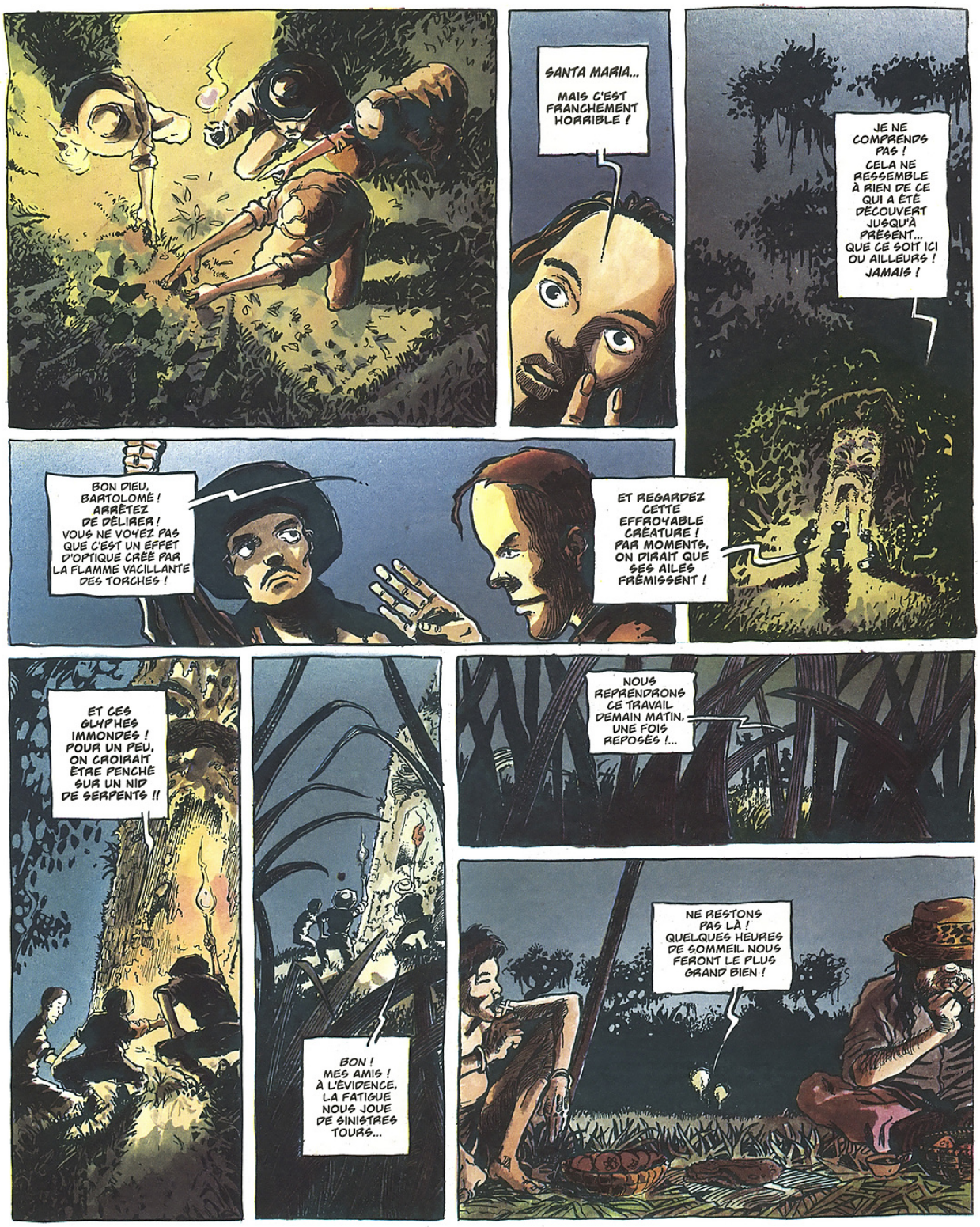
SANTA MARIA... MAIS C'EST FRANCHEMENT HORRIBLE !
JE NE COMPRENDS PAS ! CELA NE RESSEMBLE À RIEN DE CE QUI A ÉTÉ DÉCOUVERT JUSQU'À PRÉSENT... QUE CE SOIT ICI OU AILLEURS ! JAMAIS !
BON DIEU, BARTOLOMÉ ! ARRÊTEZ DE DÉLIRER ! VOUS NE VOYEZ PAS QUE C'EST UN EFFET D'OPTIQUE CRÉÉ PAR LA FLAMME VACILLANTE DES TORCHES !
ET REGARDEZ CETTE EFFROYABLE CRÉATURE ! PAR MOMENTS, ON DIRAIT QUE SES AILES FRÉMISSENT !
ET CES GLYPHES IMMONDES ! POUR UN PEU, ON CROIRAIT ÊTRE PENCHÉ SUR UN NID DE SERPENTS !!
BON ! MES AMIS ! À L'ÉVIDENCE, LA FATIGUE NOUS JOUE DE SINISTRES TOURS...
NOUS REPRENDRONS CE TRAVAIL DEMAIN MATIN, UNE FOIS REPOSÉS !...
NE RESTONS PAS LÀ ! QUELQUES HEURES DE SOMMEIL NOUS FERONT LE PLUS GRAND BIEN !

SI NOUS AVONS MANGÉ QUELQUES TORTILLAS, CE FUT DU BOUT DES LÈVRES, SANS PRONONCER UN SEUL MOT...
TOUTE PAROLE, NOUS LE SAVIONS, AURAIT RAVIVÉ CETTE DISCUSSION À PROPOS DES EFFRAYANTES INSCRIPTIONS ! ET NOUS NE LE DÉSIRIONS PAS !
ENSUITE, CHACUN S'EST ÉCLIPSÉ SOUS SA TENTE ! POUR MA PART, JE ME SOUVIENS D'AVOIR EU BEAUCOUP DE MAL À TROUVER LE REPOS ! MAIS, FINALEMENT...
JE ME SUIS ENDORMI !

AAARRH!!

ET MAINTENANT... NOUS DEVRIONS NOUS REMETTRE EN ROUTE. PLUSIEURS JOURS DE MARCHE DIFFICILE NOUS SÉPARENT ENCORE DU BUT DE NOTRE PÉRIPLE...
...ALORS, NE PERDONS PAS DE TEMPS !
GRAND DIEU ! LES MOUSTIQUES DE CETTE SATANÉE RÉGION SONT DE VÉRITABLES VAMPIRES !
GRRR GRAT
À CROIRE QU'ILS TROUVENT AU SANG DES POÈTES UNE SAVEUR TOUTE PARTICULIÈRE !!
GRAT
GRR

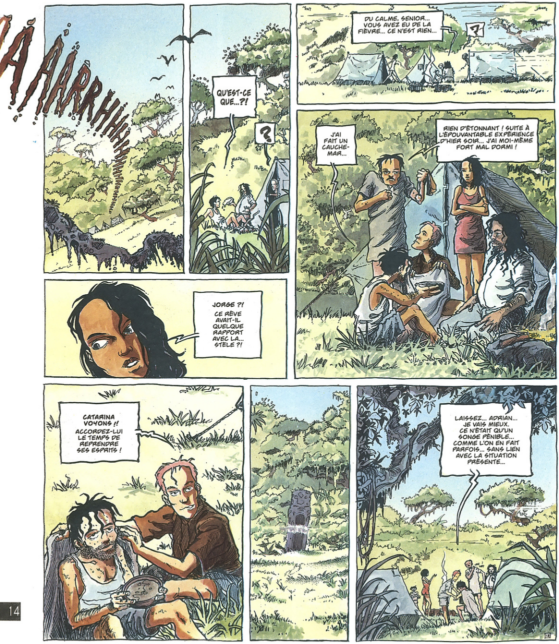
QU'EST-CE QUE...?!
?
DU CALME, SENIOR... VOUS AVEZ EU DE LA FIÈVRE... CE N'EST RIEN...
?
J'AI FAIT UN CAUCHE-MAR...
RIEN D'ÉTONNANT ! SUITE À L'ÉPOUVANTABLE EXPÉRIENCE D'HIER SOIR... J'AI MOI-MÊME FORT MAL DORMI !
JORGE ?! CE RÊVE AVAIT-IL QUELQUE RAPPORT AVEC LA... STÈLE ?!
CATARINA VOYONS !! ACCORDEZ-LUI LE TEMPS DE REPRENDRE SES ESPRITS !
LAISSEZ... ADRIAN... JE VAIS MIEUX. CE N'ÉTAIT QU'UN SONGE PÉNIBLE... COMME L'ON EN FAIT PARFOIS... SANS LIEN AVEC LA SITUATION PRÉSENTE...

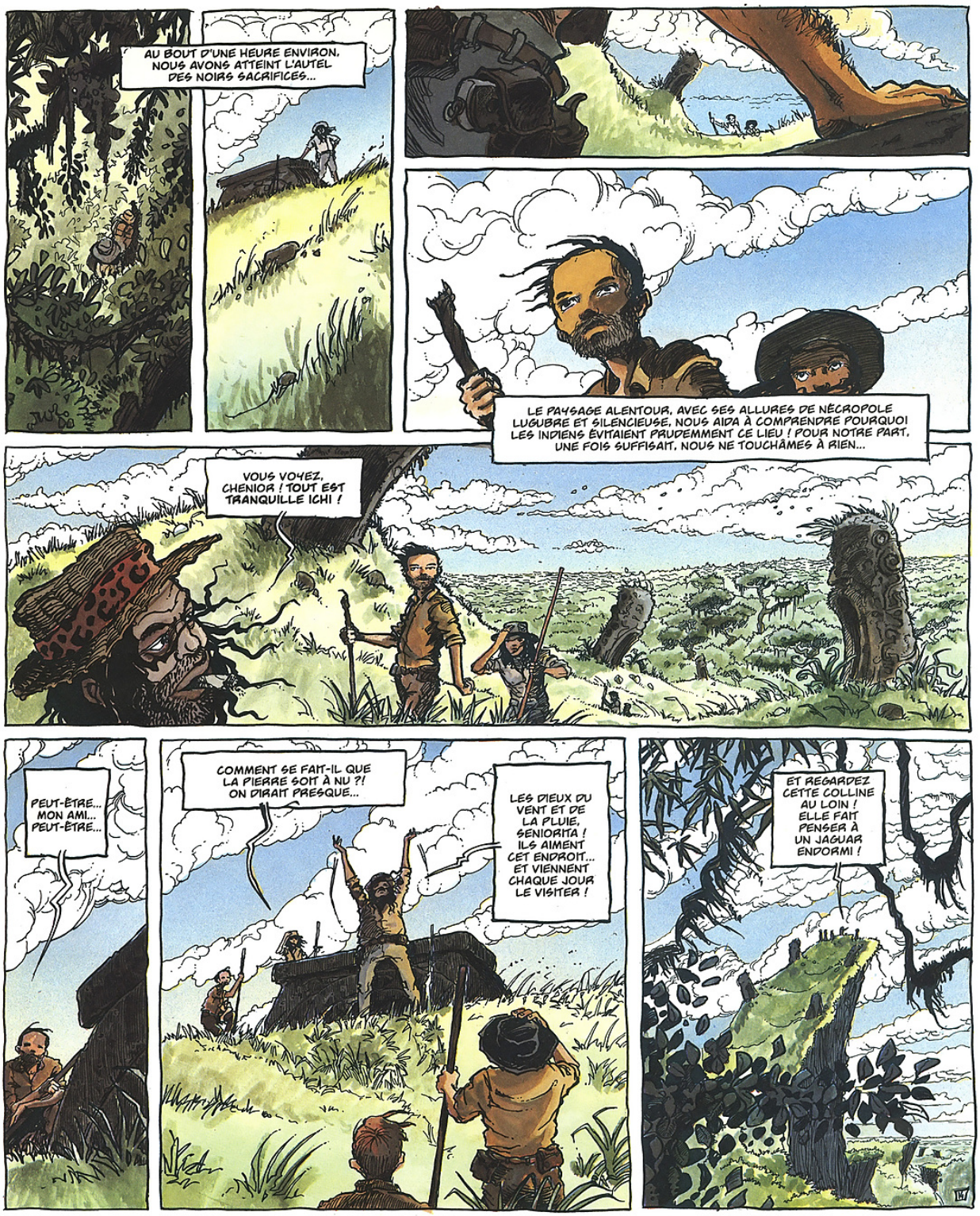
AU BOUT D'UNE HEURE ENVIRON, NOUS AVONS ATTEINT L'AUTEL DES NOIRS SACRIFICES...
LE PAYSAGE ALENTOUR, AVEC SES ALLURES DE NÉCROPOLE LUGUBRE ET SILENCIEUSE, NOUS AIDA À COMPRENDRE POURQUOI LES INDIENS ÉVITAIENT PRUDEMMENT CE LIEU ! POUR NOTRE PART, UNE FOIS SUFFISAIT, NOUS NE TOUCHÂMES À RIEN...
VOUS VOYEZ, CHENIOR ! TOUT EST TRANQUILLE ICHI !
PEUT-ÊTRE... MON AMI... PEUT-ÊTRE...
COMMENT SE FAIT-IL QUE LA PIERRE SOIT À NU ?! ON DIRAIT PRESQUE...
LES DIEUX DU VENT ET DE LA PLUIE, SENIORITA ! ILS AIMENT CET ENDROIT... ET VIENNENT CHAQUE JOUR LE VISITER !
ET REGARDEZ CETTE COLLINE AU LOIN ! ELLE FAIT PENSER À UN JAGUAR ENDORMI !

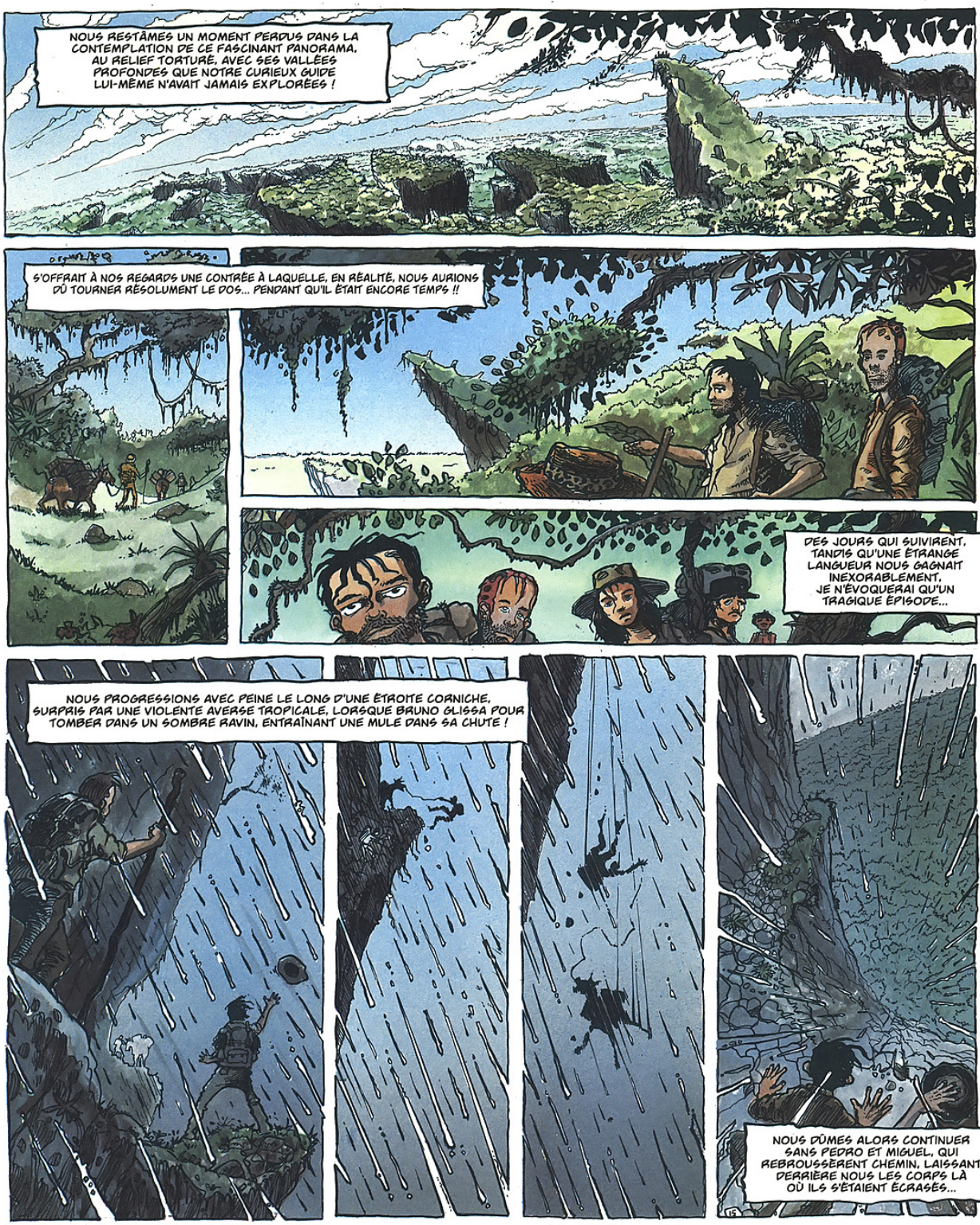
NOUS RESTÂMES UN MOMENT PERDUS DANS LA CONTEMPLATION DE CE FASCINANT PANORAMA, AU RELIEF TORTURÉ, AVEC SES VALLÉES PROFONDES QUE NOTRE CURIEUX GUIDE LUI-MÊME N'AVAIT JAMAIS EXPLORÉES !
S'OFFRAIT À NOS REGARDS UNE CONTRÉE À LAQUELLE, EN RÉALITÉ, NOUS AURIONS DÛ TOURNER RÉSOLUMENT LE DOS... PENDANT QU'IL ÉTAIT ENCORE TEMPS !!
DES JOURS QUI SUIVIRENT, TANDIS QU'UNE ÉTRANGE LANGUEUR NOUS GAGNAIT INEXORABLEMENT, JE N'ÉVOQUERAI QU'UN TRAGIQUE ÉPISODE...
NOUS PROGRESSIONS AVEC PEINE LE LONG D'UNE ÉTROITE CORNICHE, SURPRIS PAR UNE VIOLENTE AVERSE TROPICALE, LORSQUE BRUNO GLISSA POUR TOMBER DANS UN SOMBRE RAVIN, ENTRAÎNANT UNE MULE DANS SA CHUTE !
NOUS DÛMES ALORS CONTINUER SANS PEDRO ET MIGUEL, QUI REBROUSSÈRENT CHEMIN, LAISSANT DERRIÈRE NOUS LES CORPS LÀ OÙ ILS S'ÉTAIENT ÉCRASÉS...

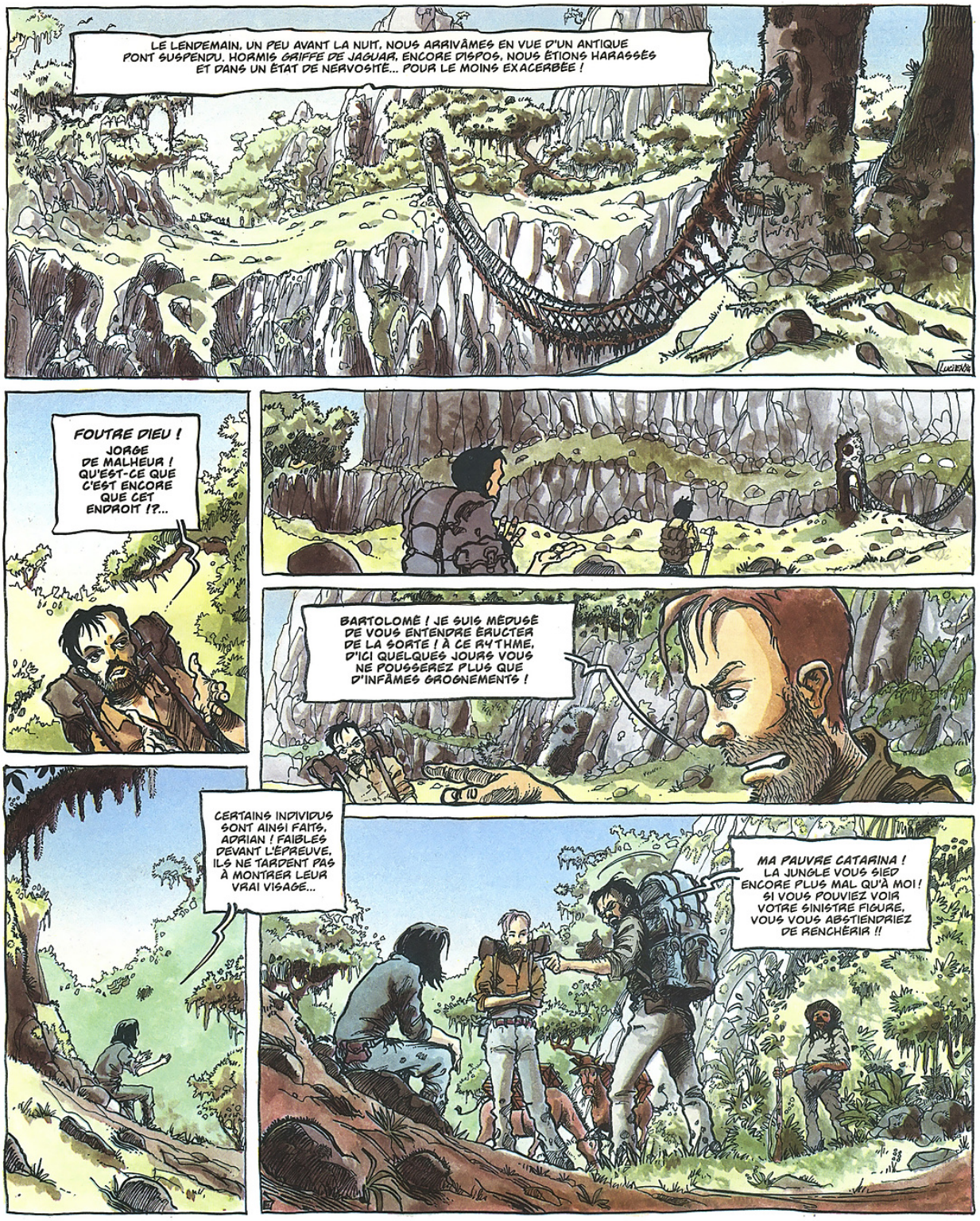
LE LENDEMAIN, UN PEU AVANT LA NUIT, NOUS ARRIVÂMES EN VUE D'UN ANTIQUE PONT SUSPENDU. HORMIS GRIFFE DE JAGUAR, ENCORE DISPOS, NOUS ÉTIONS HARASSÉS ET DANS UN ÉTAT DE NERVOSITÉ... POUR LE MOINS EXACERBÉE !
FOUTRE DIEU ! JORGE DE MALHEUR ! QU'EST-CE QUE C'EST ENCORE QUE CET ENDROIT !?...
BARTOLOMÉ ! JE SUIS MÉDUSÉ DE VOUS ENTENDRE ÉRUCTER DE LA SORTE ! À CE RYTHME, D'ICI QUELQUES JOURS VOUS NE POUSSEREZ PLUS QUE D'INFÂMES GROGNEMENTS !
CERTAINS INDIVIDUS SONT AINSI FAITS, ADRIAN ! FAIBLES DEVANT L'ÉPREUVE, ILS NE TARDENT PAS À MONTRER LEUR VRAI VISAGE...
MA PAUVRE CATARINA ! LA JUNGLE VOUS SIED ENCORE PLUS MAL QU'À MOI ! SI VOUS POUVIEZ VOIR VOTRE SINISTRE FIGURE, VOUS VOUS ABSTIENDRIEZ DE RENCHÉRIR !!

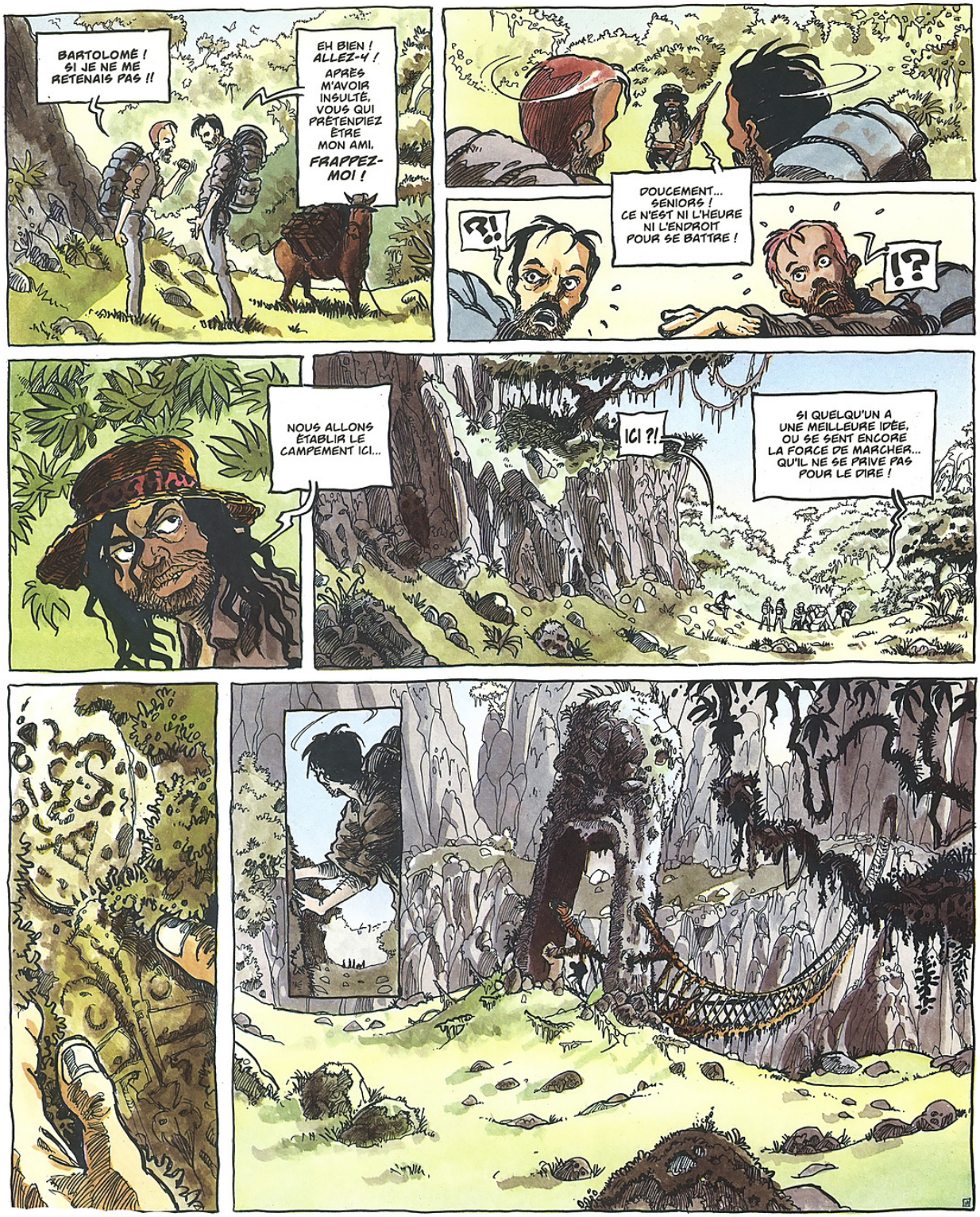
BARTOLOMÉ ! SI JE NE ME RETENAIS PAS !!
EH BIEN ! ALLEZ-Y ! APRÈS M'AVOIR INSULTÉ, VOUS QUI PRÉTENDIEZ ÊTRE MON AMI, FRAPPEZ-MOI !
DOUCEMENT... SEIGNORS ! CE N'EST NI L'HEURE NI L'ENDROIT POUR SE BATTRE !
?!
!?
NOUS ALLONS ÉTABLIR LE CAMPEMENT ICI...
ICI ?!
SI QUELQU'UN A UNE MEILLEURE IDÉE, OU SE SENT ENCORE LA FORCE DE MARCHER... QU'IL NE SE PRIVE PAS POUR LE DIRE !

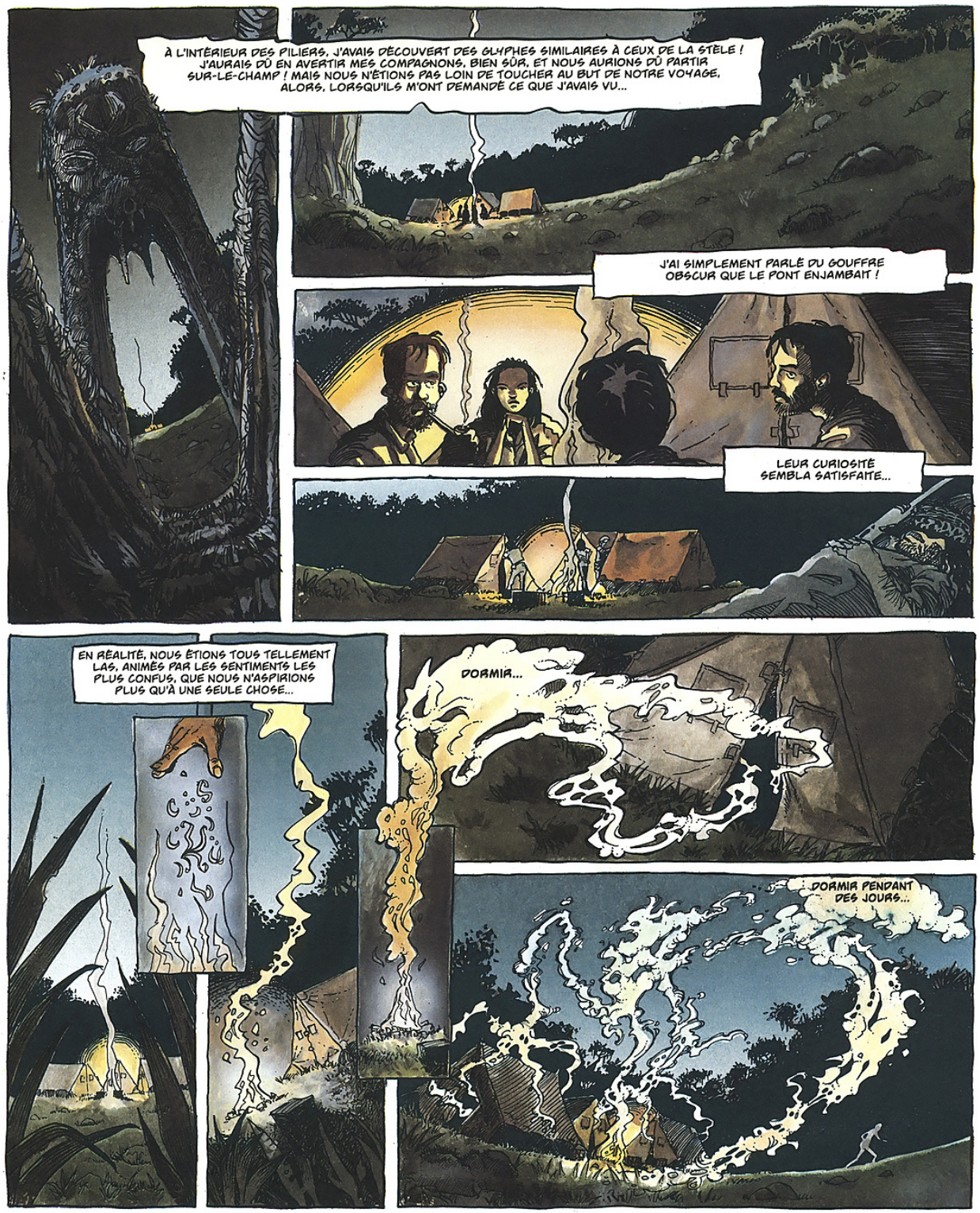
À L'INTÉRIEUR DES PILIERS, J'AVAIS DÉCOUVERT DES GLYPHES SIMILAIRES À CEUX DE LA STÈLE ! J'AURAIS DÛ EN AVERTIR MES COMPAGNONS, BIEN SÛR, ET NOUS AURIONS DÛ PARTIR SUR-LE-CHAMP ! MAIS NOUS N'ÉTIONS PAS LOIN DE TOUCHER AU BUT DE NOTRE VOYAGE, ALORS, LORSQU'ILS M'ONT DEMANDÉ CE QUE J'AVAIS VU...
J'AI SIMPLEMENT PARLÉ DU GOUFFRE OBSCUR QUE LE PONT ENJAMBAIT !
LEUR CURIOSITÉ SEMBLA SATISFAITE...
EN RÉALITÉ, NOUS ÉTIONS TOUS TELLEMENT LAS, ANIMÉS PAR LES SENTIMENTS LES PLUS CONFUS, QUE NOUS N'ASPIRIONS PLUS QU'À UNE SEULE CHOSE...
DORMIR...
DORMIR PENDANT DES JOURS...

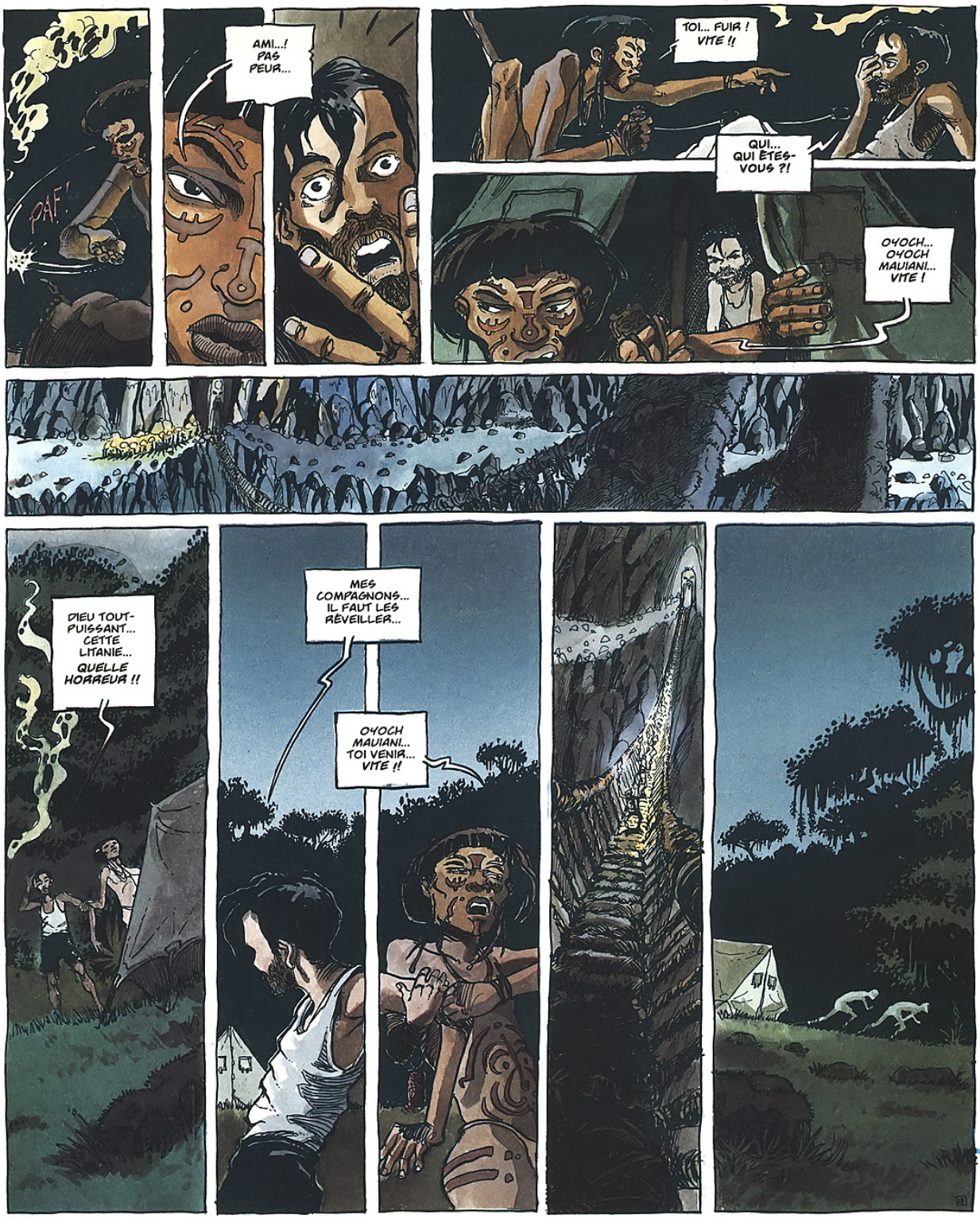
PAF!
AMI...! PAS PEUR...
TOI... FUIR ! VITE !!
QUI... QUI ÊTES-VOUS ?!
OYOCH... OYOCH MAUIANI... VITE !
DIEU TOUT-PUISSANT... CETTE LITANIE... QUELLE HORREUR !!
MES COMPAGNONS... IL FAUT LES RÉVEILLER...
OYOCH MAUIANI... TOI VENIR... VITE !!

NGHIU MAIVA GHU
INIAU
AUI
PHTAGH
PAS RESTER...
AYAK
AYAK
NAUIANA
YAK AYAK
AAAAARRR
YAK
YAK
YAK
YAK
YAK
YAK
YAK

YAK
TLAPATLATL ! TIQUIA TEXIQUIATL !!
YAK
YAK
YAK
SENIOR !! JE SAIS QUE VOUS N'ÊTES PAS LOIN !...
À QUOI BON FUIR ! VOUS NE CONNAISSEZ PAS CETTE FORÊT !...
JE VOUS LAISSE UNE CHANCE DE VOUS RENDRE DIGNEMENT ! APRÈS, JE SERAI CONTRAINT DE LANCER MES CHASSEURS À VOS TROUSSES !!
VOUS SEREZ ALORS TRAQUÉ IMPITOYABLEMENT ! COMME UN VULGAIRE ANIMAL !!

YAEEAAAAAAAAAAAAAA
!?
AYAK

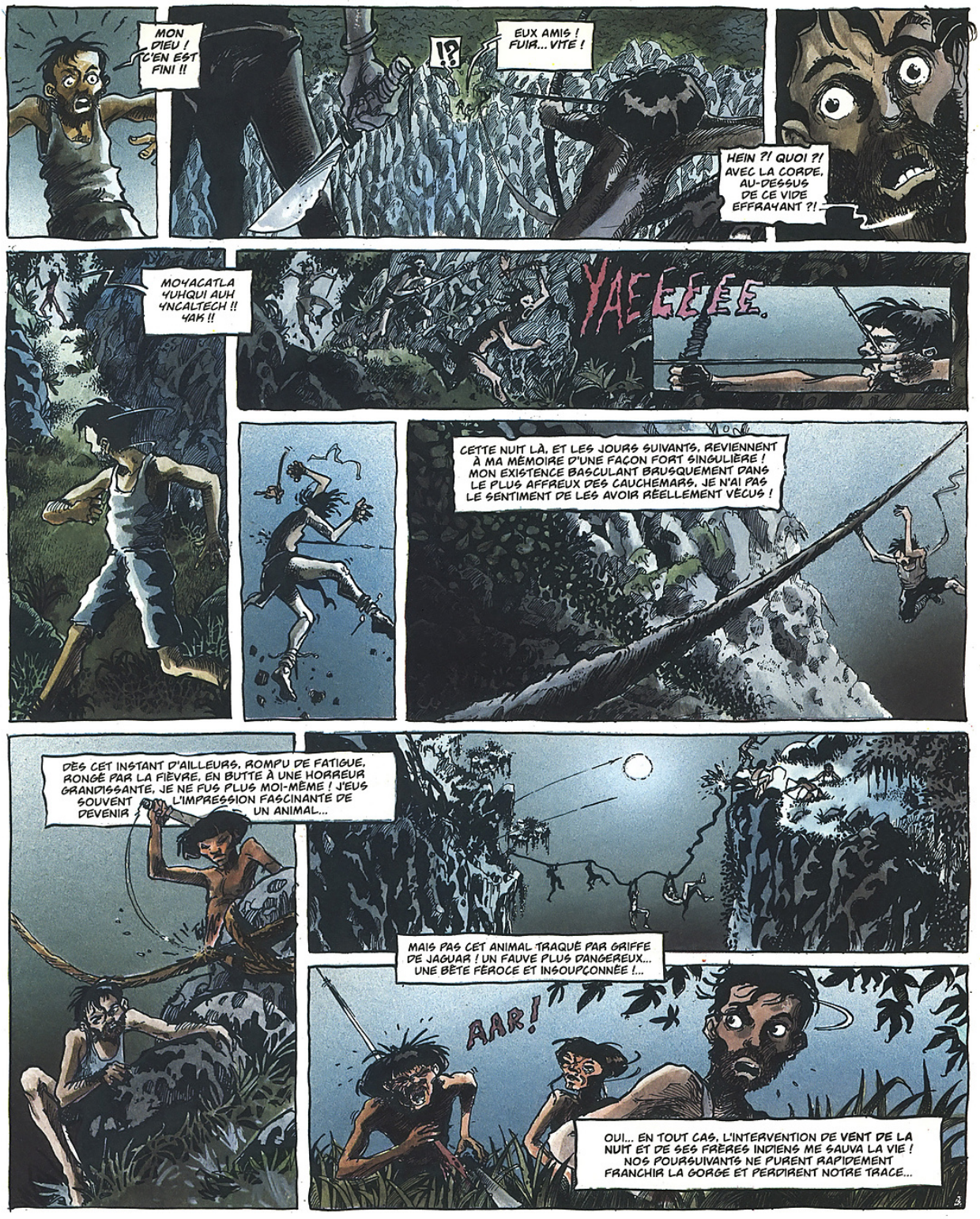
MON DIEU ! C'EN EST FINI !!
!?
EUX AMIS ! FUIR... VITE !
HEIN ?! QUOI ?! AVEC LA CORDE, AU-DESSUS DE CE VIDE EFFRAYANT ?!
MOYACATLA YUHQUI AUH YNCALTECH !! YAK !!
YAEEEEE.
CETTE NUIT LÀ, ET LES JOURS SUIVANTS, REVIENNENT À MA MÉMOIRE D'UNE FAÇON FORT SINGULIÈRE ! MON EXISTENCE BASCULANT BRUSQUEMENT DANS LE PLUS AFFREUX DES CAUCHEMARS, JE N'AI PAS LE SENTIMENT DE LES AVOIR RÉELLEMENT VÉCUS !
DÈS CET INSTANT D'AILLEURS, ROMPU DE FATIGUE, RONGÉ PAR LA FIÈVRE, EN BUTTE À UNE HORREUR GRANDISSANTE, JE NE FUS PLUS MOI-MÊME ! J'EUS SOUVENT L'IMPRESSION FASCINANTE DE DEVENIR UN ANIMAL...
MAIS PAS CET ANIMAL TRAQUÉ PAR GRIFFE DE JAGUAR ! UN FAUVE PLUS DANGEREUX... UNE BÊTE FÉROCE ET INSOUPÇONNÉE !...
AAR!
OUI... EN TOUT CAS, L'INTERVENTION DE VENT DE LA NUIT ET DE SES FRÈRES INDIENS ME SAUVA LA VIE ! NOS POURSUIVANTS NE PURENT RAPIDEMENT FRANCHIR LA GORGE ET PERDIRENT NOTRE TRACE...

SI J'ÉTAIS PROVISOIREMENT HORS DE DANGER...
JE PENSAI ALORS À MES MALHEUREUX COMPAGNONS,
ET TENTAI D'IMAGINER UNE MANIÈRE DE LES SECOURIR...
NGHIU MAIUA
GHU INIA
AUP
XÔMAHICHE NAHIHE TEPEC ! QUETILQUE SAXAIA NÂHOE PILLI !
AQUATLI TZETZUMA !!

ALORS... SENIOR BARTOLOMÉ ?! CET ENDROIT EST-IL À VOTRE CONVENANCE ?! CES CORDES NE SONT-ELLES POINT TROP DOULOUREUSES POUR VOS POIGNETS !?
JE VOUS AI CONNU UN LANGAGE MOINS RAFFINÉ, "SENIOR" GRIFFE DE JAGUAR !
DÉCIDÉMENT, VOUS ME PLAISEZ ! JE NE VOUS AURAIS JAMAIS PRÊTÉ LE COURAGE DE JOUER LES FANFARONS DANS UNE SITUATION AUSSI DÉSESPÉRÉE !
PEUT-ÊTRE LA POÉSIE DE CE LIEU VOUS INSPIRE-T-ELLE ?! EN TOUT CAS, L'HÔTE DE CE TEMPLE AURA GRAND PLAISIR À VOUS CONNAÎTRE, J'EN SUIS CERTAIN !
QUANT À VOUS DEUX, QUI FORMEZ UN COUPLE SI ATTENDRISSANT, JE NE ME SENTAIS PAS LE CŒUR DE VOUS SÉPARER ! C'EST POURQUOI VOUS SUBIREZ LE MÊME SORT !...
AINSI, J'ESPÈRE SATISFAIRE VOTRE PASSION POUR L'AVENTURE !
DOMMAGE, SENIORITA, QUE JE NE PUISSE VOUS GARDER AUPRÈS DE MOI ! VOUS VOIR PARTIR SERA MON SEUL REGRET ! LE RESTE N'AURA ÉTÉ QUE PLAISIR... ET DISCRÈTE JUBILATION !
HA HA HA AH HA AH
...À TOUT À L'HEURE !

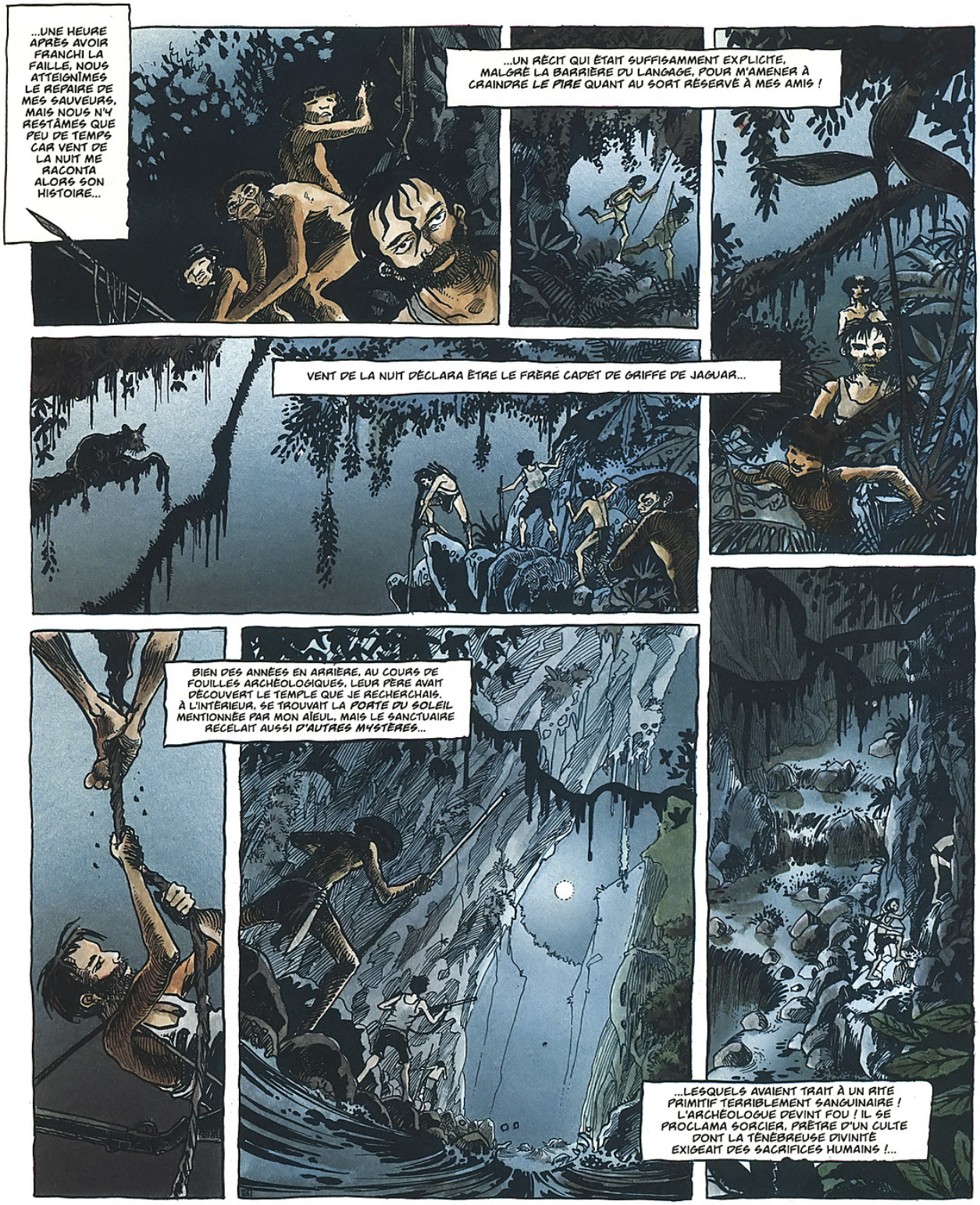
...UNE HEURE APRÈS AVOIR FRANCHI LA FAILLE, NOUS ATTEIGNÎMES LE REPAIRE DE MES SAUVEURS, MAIS NOUS N'Y RESTÂMES QUE PEU DE TEMPS CAR VENT DE LA NUIT ME RACONTA ALORS SON HISTOIRE...
...UN RÉCIT QUI ÉTAIT SUFFISAMMENT EXPLICITE, MALGRÉ LA BARRIÈRE DU LANGAGE, POUR M'AMENER À CRAINDRE LE PIRE QUANT AU SORT RÉSERVÉ À MES AMIS !
VENT DE LA NUIT DÉCLARA ÊTRE LE FRÈRE CADET DE GRIFFE DE JAGUAR...
BIEN DES ANNÉES EN ARRIÈRE, AU COURS DE FOUILLES ARCHÉOLOGIQUES, LEUR PÈRE AVAIT DÉCOUVERT LE TEMPLE QUE JE RECHERCHAIS. À L'INTÉRIEUR, SE TROUVAIT LA PORTE DU SOLEIL MENTIONNÉE PAR MON AÏEUL, MAIS LE SANCTUAIRE RECELAIT AUSSI D'AUTRES MYSTÈRES...
...LESQUELS AVAIENT TRAIT À UN RITE PRIMITIF TERRIBLEMENT SANGUINAIRE ! L'ARCHÉOLOGUE DEVINT FOU ! IL SE PROCLAMA SORCIER, PRÊTRE D'UN CULTE DONT LA TÉNÉBREUSE DIVINITÉ EXIGEAIT DES SACRIFICES HUMAINS !...

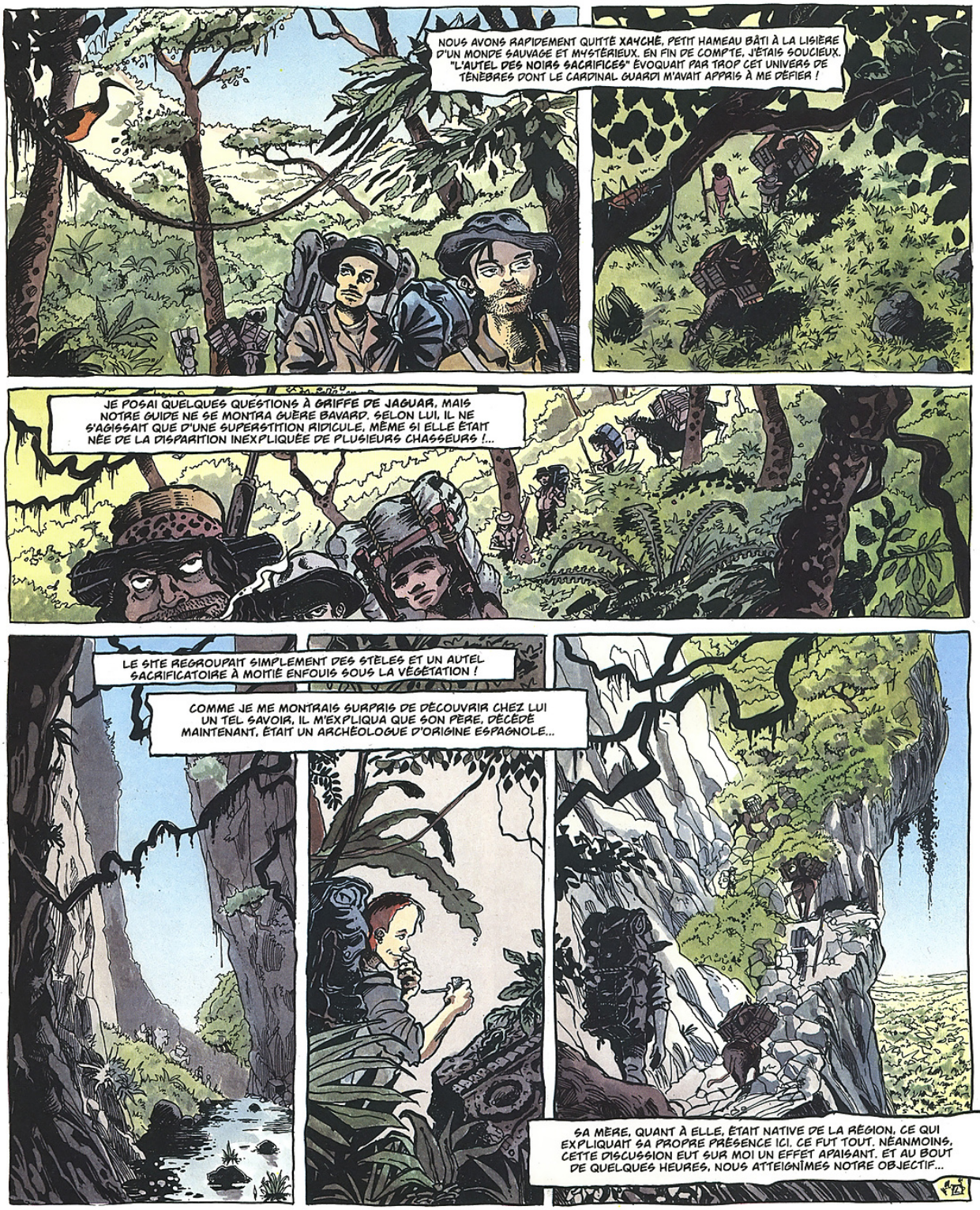
NOUS AVONS RAPIDEMENT QUITTÉ XAYCHÉ, PETIT HAMEAU BÂTI À LA LISIÈRE D'UN MONDE SAUVAGE ET MYSTÉRIEUX. EN FIN DE COMPTE, J'ÉTAIS SOUCIEUX. "L'AUTEL DES NOIRS SACRIFICES" ÉVOQUAIT PAR TROP CET UNIVERS DE TÉNÈBRES DONT LE CARDINAL GUARDI M'AVAIT APPRIS À ME DÉFIER !
JE POSAI QUELQUES QUESTIONS À GRIFFE DE JAGUAR. MAIS NOTRE GUIDE NE SE MONTRA GUÈRE BAVARD. SELON LUI, IL NE S'AGISSAIT QUE D'UNE SUPERSTITION RIDICULE, MÊME SI ELLE ÉTAIT NÉE DE LA DISPARITION INEXPLIQUÉE DE PLUSIEURS CHASSEURS !...
LE SITE REGROUPAIT SIMPLEMENT DES STÈLES ET UN AUTEL SACRIFICATOIRE À MOITIÉ ENFOUIS SOUS LA VÉGÉTATION !
COMME JE ME MONTRAIS SURPRIS DE DÉCOUVRIR CHEZ LUI UN TEL SAVOIR, IL M'EXPLIQUA QUE SON PÈRE, DÉCÉDÉ MAINTENANT, ÉTAIT UN ARCHÉOLOGUE D'ORIGINE ESPAGNOLE...
SA MÈRE, QUANT À ELLE, ÉTAIT NATIVE DE LA RÉGION, CE QUI EXPLIQUAIT SA PROPRE PRÉSENCE ICI. CE FUT TOUT. NÉANMOINS, CETTE DISCUSSION EUT SUR MOI UN EFFET APAISANT. ET AU BOUT DE QUELQUES HEURES, NOUS ATTEIGNÎMES NOTRE OBJECTIF...

NGHIU
MAIUA
SHUB' NUGGHUUU
HULHU THOGGOTH!
SHUB
iiiiiiiiiiiiiEEEEEiiiiiiiiiii

PAW
FLOUUF
PAW
!?
JOOORGEEE !!
AU SECOOUURS !!
AAAAAAAA...
PITIÉ !!
GRAND DIEU !!
ILS SONT EN TRAIN DE DISPARAÎTRE !!
SSCRIII

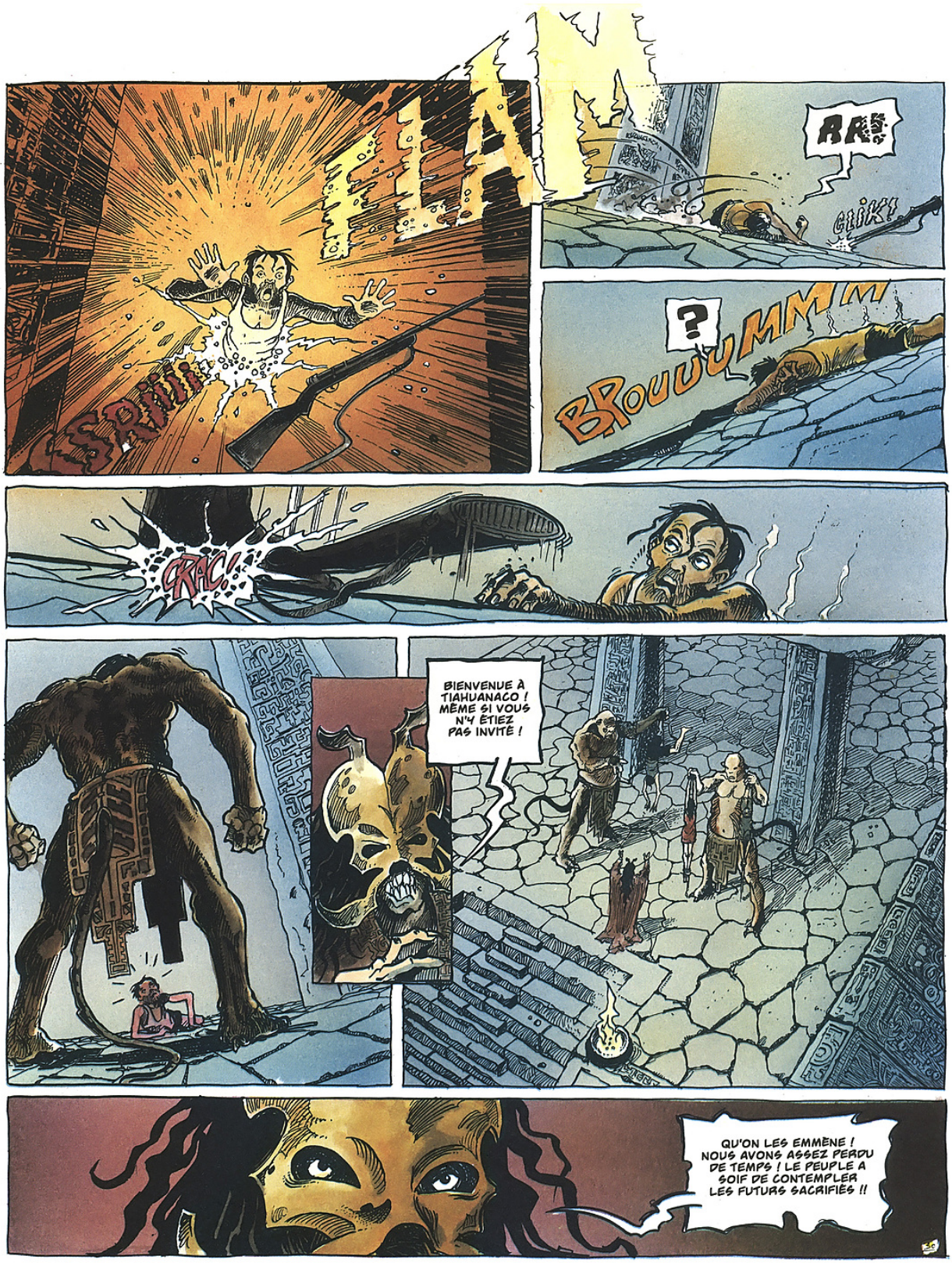
SSRIIII
ARS
CLIK!
?
BROUUUMMM
CRAC!
BIENVENUE À TIAHUANACO ! MÊME SI VOUS N'Y ÉTIEZ PAS INVITÉ !
QU'ON LES EMMÈNE ! NOUS AVONS ASSEZ PERDU DE TEMPS ! LE PEUPLE A SOIF DE CONTEMPLER LES FUTURS SACRIFIÉS !!

IL S'IMPOSA PAR LA TERREUR ! LÀ, AU COEUR DE LA JUNGLE, IGNORÉS DU RESTE DU MONDE, DES CENTAINES D'INDIENS TOMBÈRENT DANS UNE ABSOLUE BARBARIE !
GRIFFE DE JAGUAR MARCHA SUR LES TRACES DE SON PÈRE. À LA MORT DE CE DERNIER, IL PRIT SA PLACE, ET SE COMPORTA AVEC ENCORE PLUS DE CRUAUTÉ !
C'EST ALORS QUE PLUSIEURS JEUNES GENS TROUVÈRENT LE COURAGE DE SE REBELLER. PARMI EUX, VENT DE LA NUIT, DONT LA PROMISE VENAIT D'ÊTRE IMMOLÉE SANS PITIÉ !...
HÉLAS, LEUR RÉVOLTE SE TERMINA DANS UN BAIN DE SANG ! QUELQUES UNS PARVINRENT À FUIR ! VENT DE LA NUIT, GRÂCE AU CIEL, EMPORTA LE FUSIL QU'IL AVAIT DÉROBÉ À SON FRÈRE !
!?
N'GHIU
MAÏUA
ÏNÏA
GHU
...SI NOUS AVIONS DÉCIDÉ D'AGIR AU PLUS VITE, POUR TENTER DE SURPRENDRE NOS ADVERSAIRES, EN REVANCHE NOUS N'AVIONS PAS DE PLAN CLAIREMENT DÉFINI ! UNE FOIS ENTRÉS DANS LE TEMPLE, NOUS AVISERIONS...

VOYEZ !!
FILS DE LA NEUVIÈME LUNE !!
LA NOURRITURE DES DIEUX !!
XICLITCHLI
XICLITCHLI
XICLITCHLI
XICLITCHLI
XICLITCHLI
QU'ILS SOIENT ENFERMÉS ! ET QUE LES PRÊTRES LES PRÉPARENT DANS L'ATTENTE DU RITE SUPRÊME !

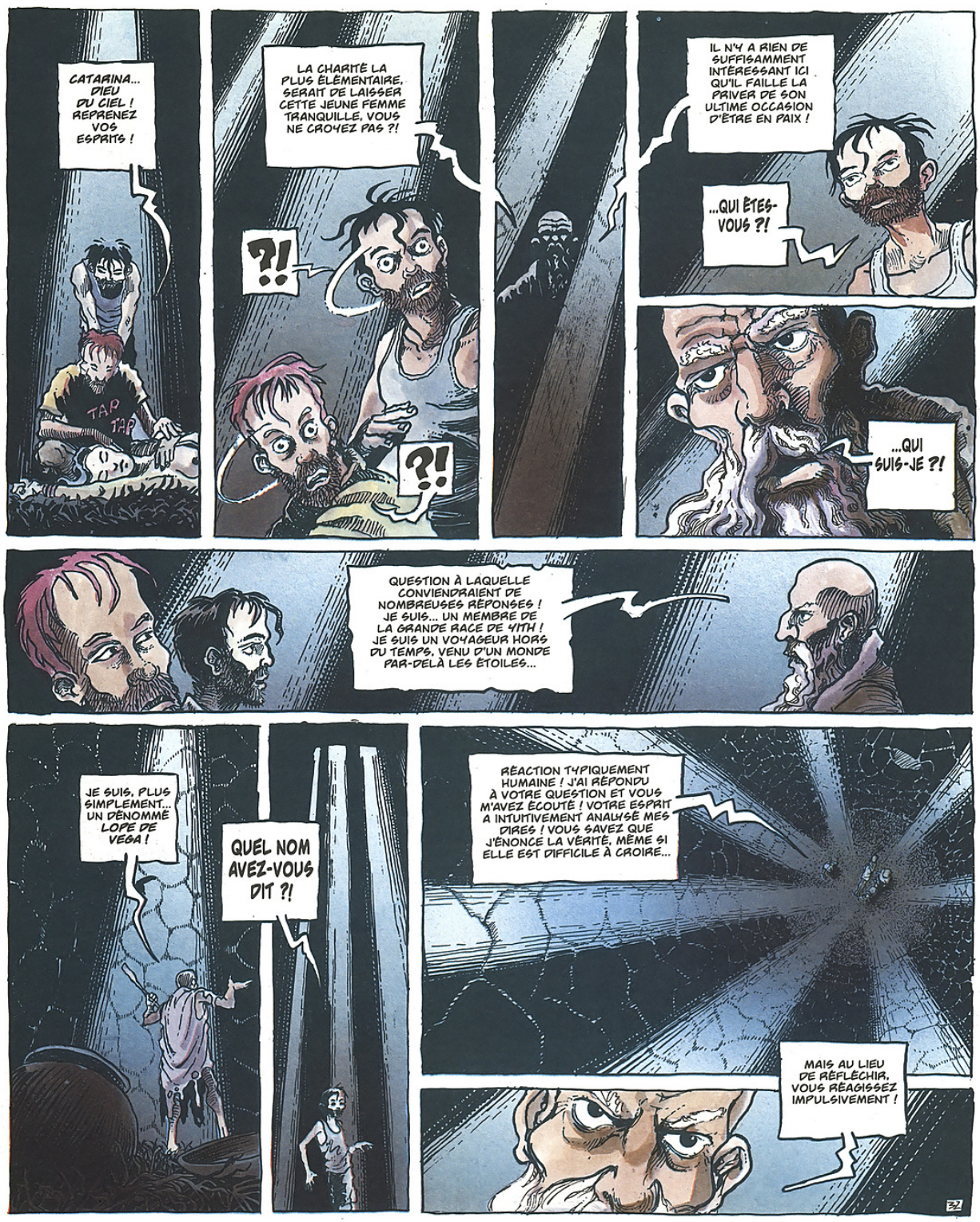
CATARINA... DIEU DU CIEL ! REPRENEZ VOS ESPRITS !
TAP TAP
LA CHARITÉ LA PLUS ÉLÉMENTAIRE, SERAIT DE LAISSER CETTE JEUNE FEMME TRANQUILLE, VOUS NE CROYEZ PAS ?!
?!
?!
IL N'Y A RIEN DE SUFFISAMMENT INTÉRESSANT ICI QU'IL FAILLE LA PRIVER DE SON ULTIME OCCASION D'ÊTRE EN PAIX !
...QUI ÊTES-VOUS ?!
...QUI SUIS-JE ?!
QUESTION À LAQUELLE CONVIENDRAIENT DE NOMBREUSES RÉPONSES ! JE SUIS... UN MEMBRE DE LA GRANDE RACE DE YITH ! JE SUIS UN VOYAGEUR HORS DU TEMPS, VENU D'UN MONDE PAR-DELÀ LES ÉTOILES...
JE SUIS, PLUS SIMPLEMENT... UN DÉNOMMÉ LOPE DE VEGA !
QUEL NOM AVEZ-VOUS DIT ?!
RÉACTION TYPIQUEMENT HUMAINE ! J'AI RÉPONDU À VOTRE QUESTION ET VOUS M'AVEZ ÉCOUTÉ ! VOTRE ESPRIT A INTUITIVEMENT ANALYSÉ MES DIRES ! VOUS SAVEZ QUE J'ÉNONCE LA VÉRITÉ, MÊME SI ELLE EST DIFFICILE À CROIRE...
MAIS AU LIEU DE RÉFLÉCHIR, VOUS RÉAGISSEZ IMPULSIVEMENT !
22

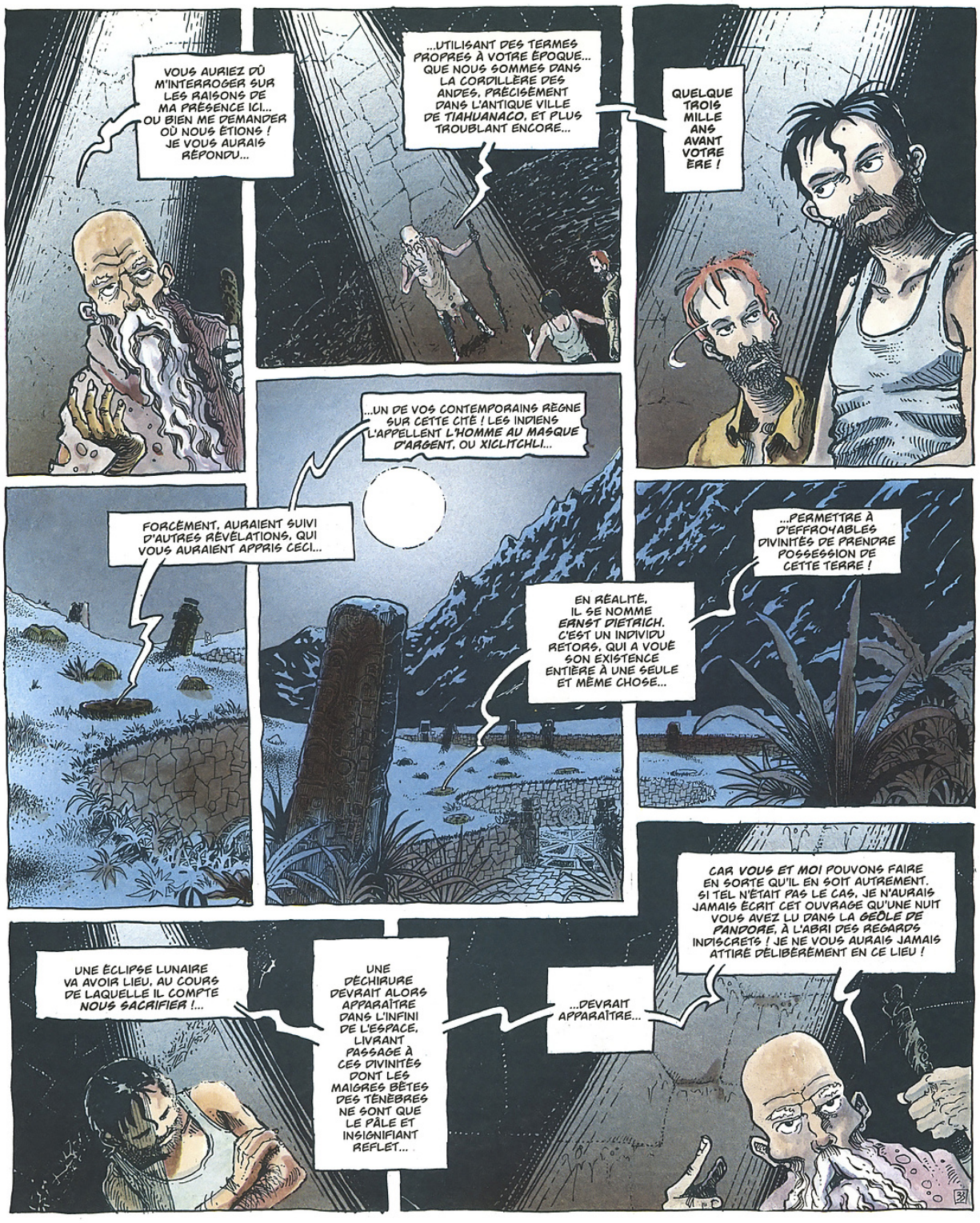
VOUS AURIEZ DÛ M'INTERROGER SUR LES RAISONS DE MA PRÉSENCE ICI... OU BIEN ME DEMANDER OÙ NOUS ÉTIONS ! JE VOUS AURAIS RÉPONDU...
...UTILISANT DES TERMES PROPRES À VOTRE ÉPOQUE... QUE NOUS SOMMES DANS LA CORDILLÈRE DES ANDES, PRÉCISÉMENT DANS L'ANTIQUE VILLE DE TIAHUANACO, ET PLUS TROUBLANT ENCORE...
QUELQUE TROIS MILLE ANS AVANT VOTRE ÈRE !
...UN DE VOS CONTEMPORAINS RÈGNE SUR CETTE CITÉ ! LES INDIENS L'APPELLENT L'HOMME AU MASQUE D'ARGENT, OU XICLITCHLI...
FORCÉMENT, AURAIENT SUIVI D'AUTRES RÉVÉLATIONS, QUI VOUS AURAIENT APPRIS CECI...
EN RÉALITÉ, IL SE NOMME ERNST DIETRICH. C'EST UN INDIVIDU RETORS, QUI A VOUÉ SON EXISTENCE ENTIÈRE À UNE SEULE ET MÊME CHOSE...
...PERMETTRE À D'EFFROYABLES DIVINITÉS DE PRENDRE POSSESSION DE CETTE TERRE !
CAR VOUS ET MOI POUVONS FAIRE EN SORTE QU'IL EN SOIT AUTREMENT. SI TEL N'ÉTAIT PAS LE CAS, JE N'AURAIS JAMAIS ÉCRIT CET OUVRAGE QU'UNE NUIT VOUS AVEZ LU DANS LA GEÔLE DE PANDORE, À L'ABRI DES REGARDS INDISCRETS ! JE NE VOUS AURAIS JAMAIS ATTIRÉ DÉLIBÉRÉMENT EN CE LIEU !
...DEVRAIT APPARAÎTRE...
UNE DÉCHIRURE DEVRAIT ALORS APPARAÎTRE DANS L'INFINI DE L'ESPACE, LIVRANT PASSAGE À CES DIVINITÉS DONT LES MAIGRES BÊTES DES TÉNÈBRES NE SONT QUE LE PÂLE ET INSIGNIFIANT REFLET...
UNE ÉCLIPSE LUNAIRE VA AVOIR LIEU, AU COURS DE LAQUELLE IL COMPTE NOUS SACRIFIER !...

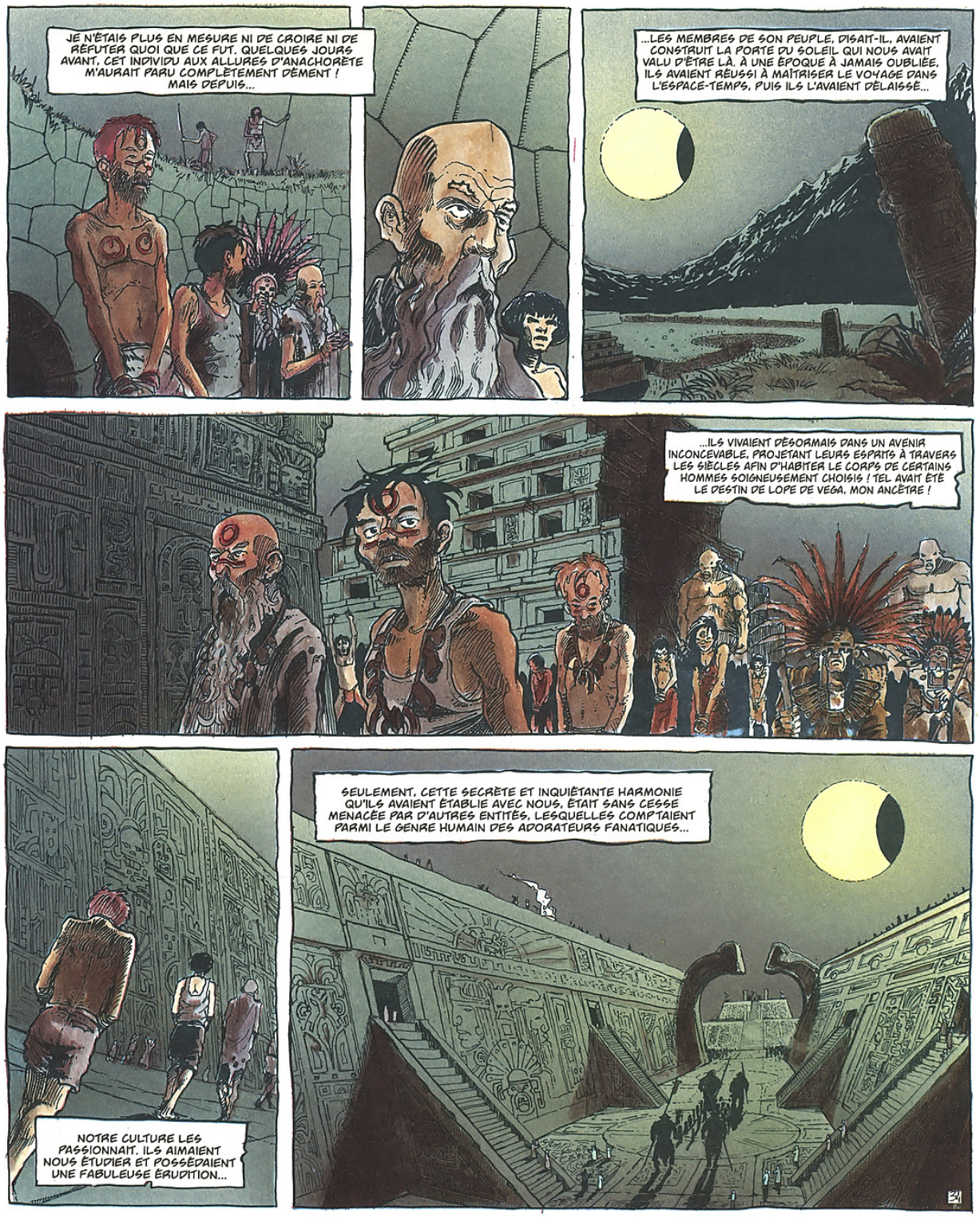
JE N'ÉTAIS PLUS EN MESURE NI DE CROIRE NI DE RÉFUTER QUOI QUE CE FUT. QUELQUES JOURS AVANT, CET INDIVIDU AUX ALLURES D'ANACHORÈTE M'AURAIT PARU COMPLÈTEMENT DÉMENT ! MAIS DEPUIS...
...LES MEMBRES DE SON PEUPLE, DISAIT-IL, AVAIENT CONSTRUIT LA PORTE DU SOLEIL QUI NOUS AVAIT VALU D'ÊTRE LÀ. À UNE ÉPOQUE À JAMAIS OUBLIÉE, ILS AVAIENT RÉUSSI À MAÎTRISER LE VOYAGE DANS L'ESPACE-TEMPS, PUIS ILS L'AVAIENT DÉLAISSÉ...
...ILS VIVAIENT DÉSORMAIS DANS UN AVENIR INCONCEVABLE, PROJETANT LEURS ESPRITS À TRAVERS LES SIÈCLES AFIN D'HABITER LE CORPS DE CERTAINS HOMMES SOIGNEUSEMENT CHOISIS ! TEL AVAIT ÉTÉ LE DESTIN DE LOPE DE VEGA, MON ANCÊTRE !
SEULEMENT, CETTE SECRÈTE ET INQUIÉTANTE HARMONIE QU'ILS AVAIENT ÉTABLIE AVEC NOUS, ÉTAIT SANS CESSE MENACÉE PAR D'AUTRES ENTITÉS, LESQUELLES COMPTAIENT PARMI LE GENRE HUMAIN DES ADORATEURS FANATIQUES...
NOTRE CULTURE LES PASSIONNAIT. ILS AIMAIENT NOUS ÉTUDIER ET POSSÉDAIENT UNE FABULEUSE ÉRUDITION...

...DES SECTATEURS PRÊTS À TOUT, OEUVRANT DANS L'OMBRE POUR L'AVÈNEMENT DE LEURS EXÉCRABLES DIVINITÉS ! L'HOMME AU MASQUE D'ARGENT, CE DIETRICH, EN FAISAIT PARTIE ! À N'EN POINT DOUTER, IL ÉTAIT MÊME L'UN DES PLUS NUISIBLES D'ENTRE EUX !...

J'APPRIS QU'EN 1910 IL AVAIT ÉCHAPPÉ DE PEU À UN JUSTE CHÂTIMENT. LES MEMBRES DE LA GRANDE RACE DE YITH AVAIENT ALORS PERDU SA TRACE, POUR LA RETROUVER QUELQUES SIÈCLES PLUS TÔT...

...AU COEUR DE LA JUNGLE MALSAINE, DANS CE TEMPLE INFERNAL OÙ À L'ÉPOQUE DES CONQUISTADORES DÉJÀ, IL VENAIT CHERCHER DES VICTIMES À IMMOLER !

L'ÊTRE QUI AVAIT PRIS L'IDENTITÉ DE MON AÏEUL DÉBARQUA ALORS SUR LA PRESQU'ÎLE DU YUCATÁN, POUR AUSSITÔT S'ENFONCER DANS LES TERRES...

IL S'ATTELA RAPIDEMENT À LA RÉDACTION D'UN PETIT MANUSCRIT DONT LE CONTENU M'ÉTAIT DESTINÉ, PUIS SE LAISSA CAPTURER ET CONDUIRE VERS LES GEÔLES DE TIAHUANACO !

ENCORE À CE JOUR, J'IGNORE COMMENT DE TELS ÉVÉNEMENTS FURENT POSSIBLES ! PAR CONTRE, JE SUS BIENTÔT POURQUOI LOPE DE VEGA DÉSIRAIT TELLEMENT M'AVOIR À SES CÔTÉS ! ET CE QU'IL ATTENDAIT DE NOUS...

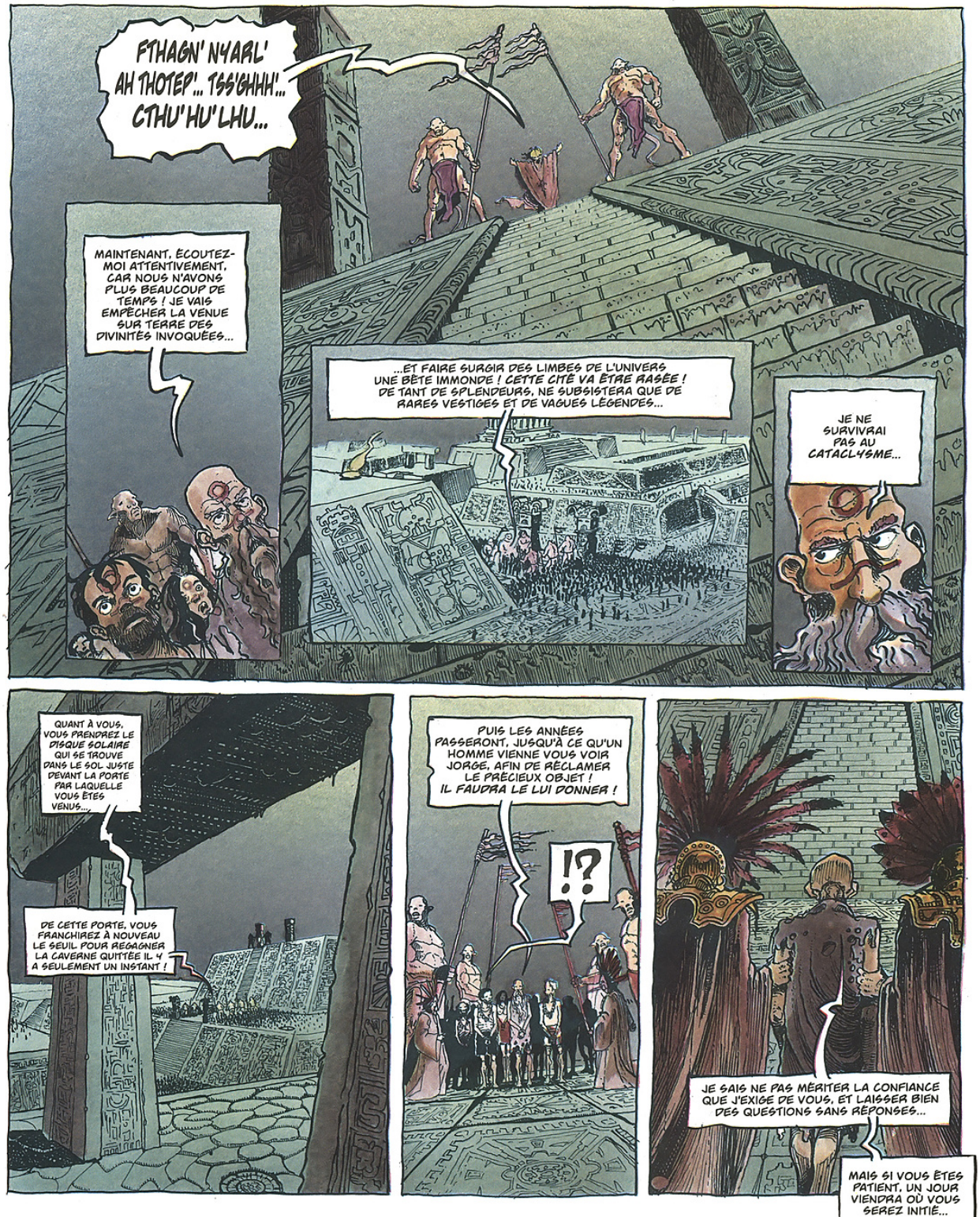
FTHAGN' N'YARL' AH THOTEP'... TSS'GHHH'... CTHU'HU'LHU...
MAINTENANT, ÉCOUTEZ-MOI ATTENTIVEMENT, CAR NOUS N'AVONS PLUS BEAUCOUP DE TEMPS ! JE VAIS EMPÊCHER LA VENUE SUR TERRE DES DIVINITÉS INVOQUÉES...
...ET FAIRE SURGIR DES LIMBES DE L'UNIVERS UNE BÊTE IMMONDE ! CETTE CITÉ VA ÊTRE RASÉE ! DE TANT DE SPLENDEURS, NE SUBSISTERA QUE DE RARES VESTIGES ET DE VAGUES LÉGENDES...
JE NE SURVIVRAI PAS AU CATACLYSME...
QUANT À VOUS, VOUS PRENDREZ LE DISQUE SOLAIRE QUI SE TROUVE DANS LE SOL JUSTE DEVANT LA PORTE PAR LAQUELLE VOUS ÊTES VENUS...
DE CETTE PORTE, VOUS FRANCHIREZ À NOUVEAU LE SEUIL POUR REGAGNER LA CAVERNE QUITTÉE IL Y A SEULEMENT UN INSTANT !
PUIS LES ANNÉES PASSERONT, JUSQU'À CE QU'UN HOMME VIENNE VOUS VOIR JORGE, AFIN DE RÉCLAMER LE PRÉCIEUX OBJET ! IL FAUDRA LE LUI DONNER !
!?
JE SAIS NE PAS MÉRITER LA CONFIANCE QUE J'EXIGE DE VOUS, ET LAISSER BIEN DES QUESTIONS SANS RÉPONSES...
MAIS SI VOUS ÊTES PATIENT, UN JOUR VIENDRA OÙ VOUS SEREZ INITIÉ...

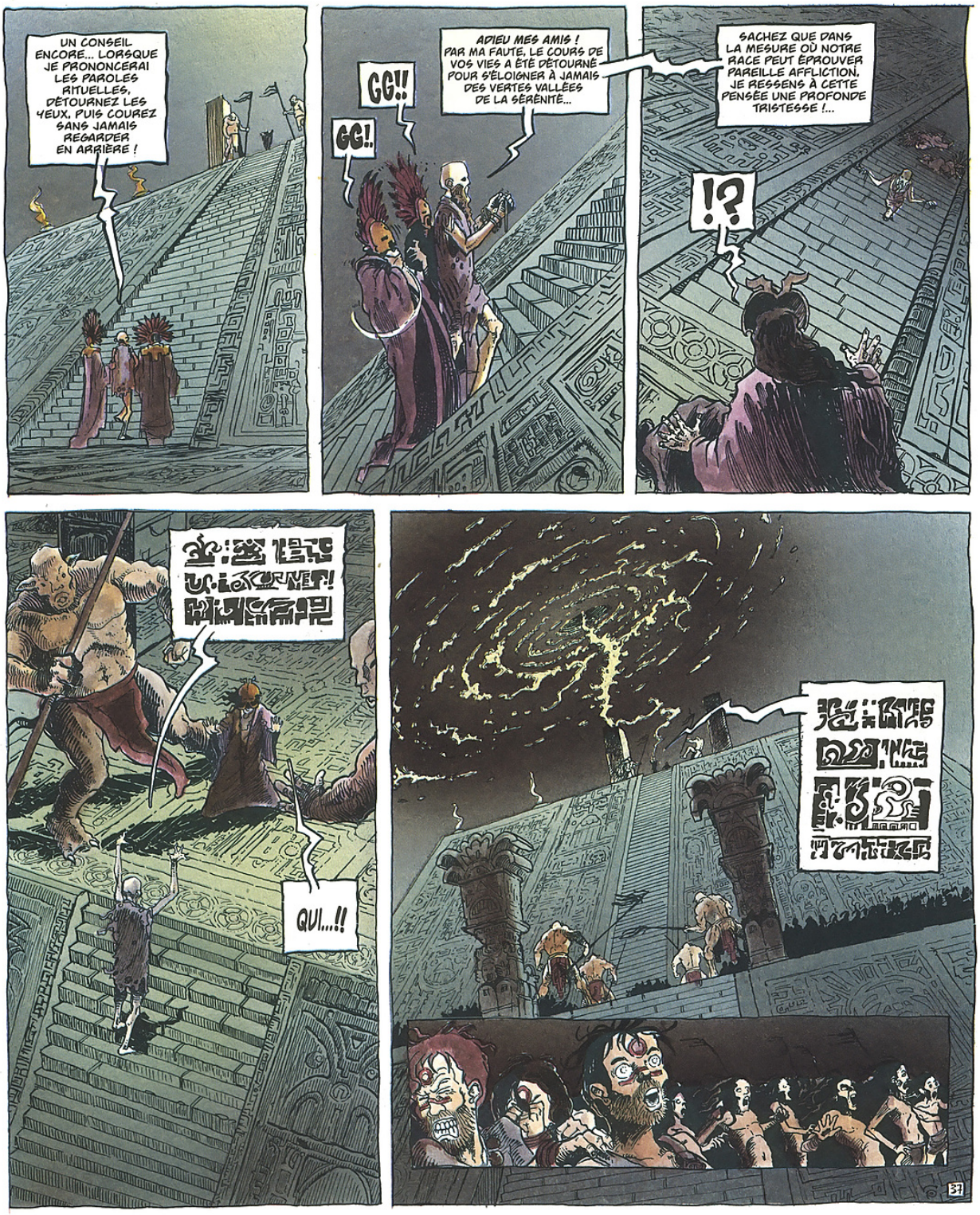
UN CONSEIL ENCORE... LORSQUE JE PRONONCERAI LES PAROLES RITUELLES, DÉTOURNEZ LES YEUX, PUIS COUREZ SANS JAMAIS REGARDER EN ARRIÈRE !
GG!!
GG!
ADIEU MES AMIS ! PAR MA FAUTE, LE COURS DE VOS VIES A ÉTÉ DÉTOURNÉ POUR S'ÉLOIGNER À JAMAIS DES VERTES VALLÉES DE LA SÉRÉNITÉ...
SACHEZ QUE DANS LA MESURE OÙ NOTRE RACE PEUT ÉPROUVER PAREILLE AFFLICTION, JE RESSENS À CETTE PENSÉE UNE PROFONDE TRISTESSE !...
!?
QUI...!!
37

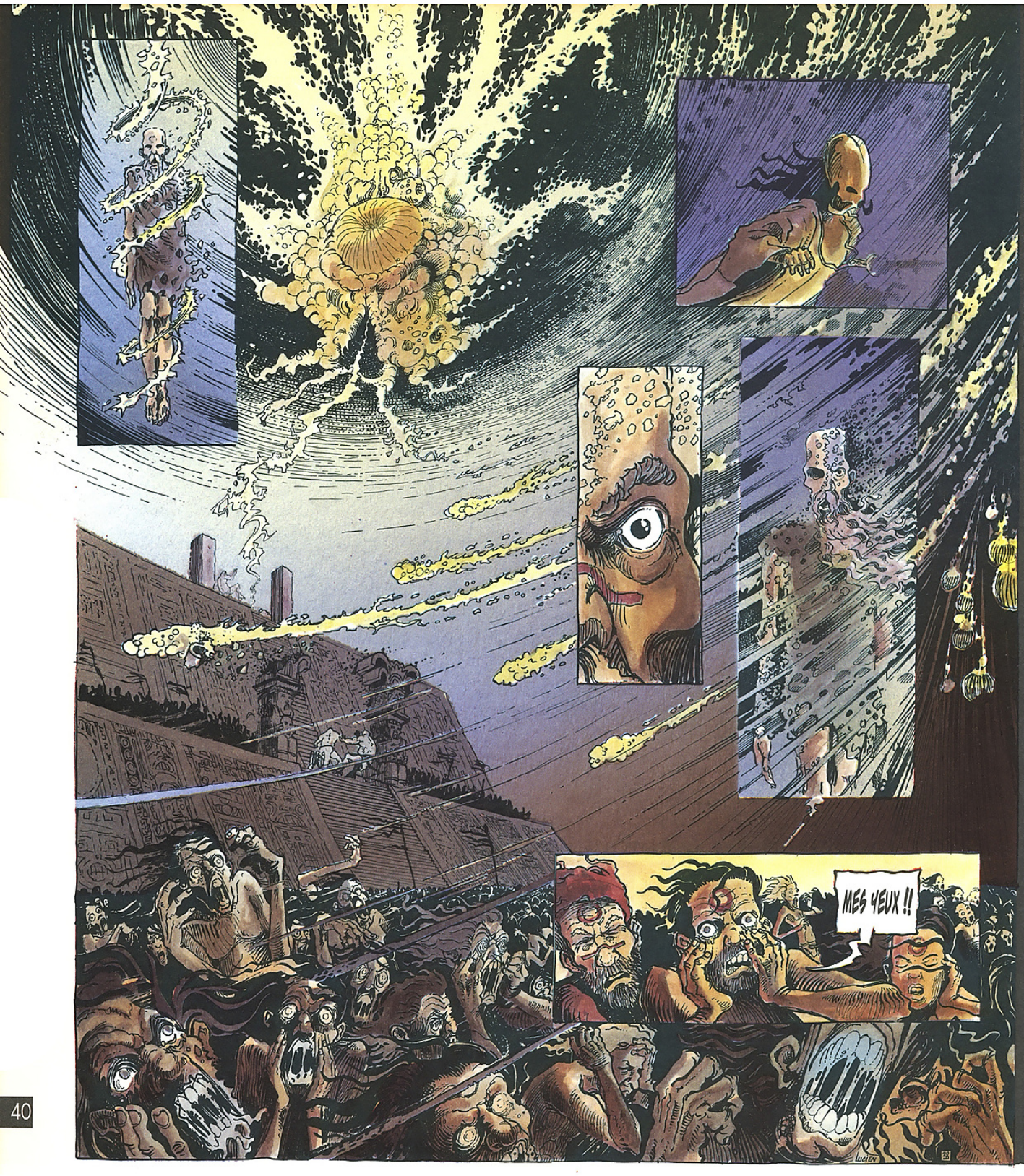
MES YEUX !!
LUCIEN

MES YEUX !!
J'AI VU LA BÊTE !! MON DIEU... JE SUIS AVEUGLE !!
POURQUOI VOUS ARRÊTEZ-VOUS ?! QU'EST-CE QU'IL Y A ?!...
!!

J'AI VU LA BÊTE !! MON DIEU... JE SUIS AVEUGLE !!
POURQUOI VOUS ARRÊTEZ-VOUS ?! QU'EST-CE QU'IL Y A ?!...
!!

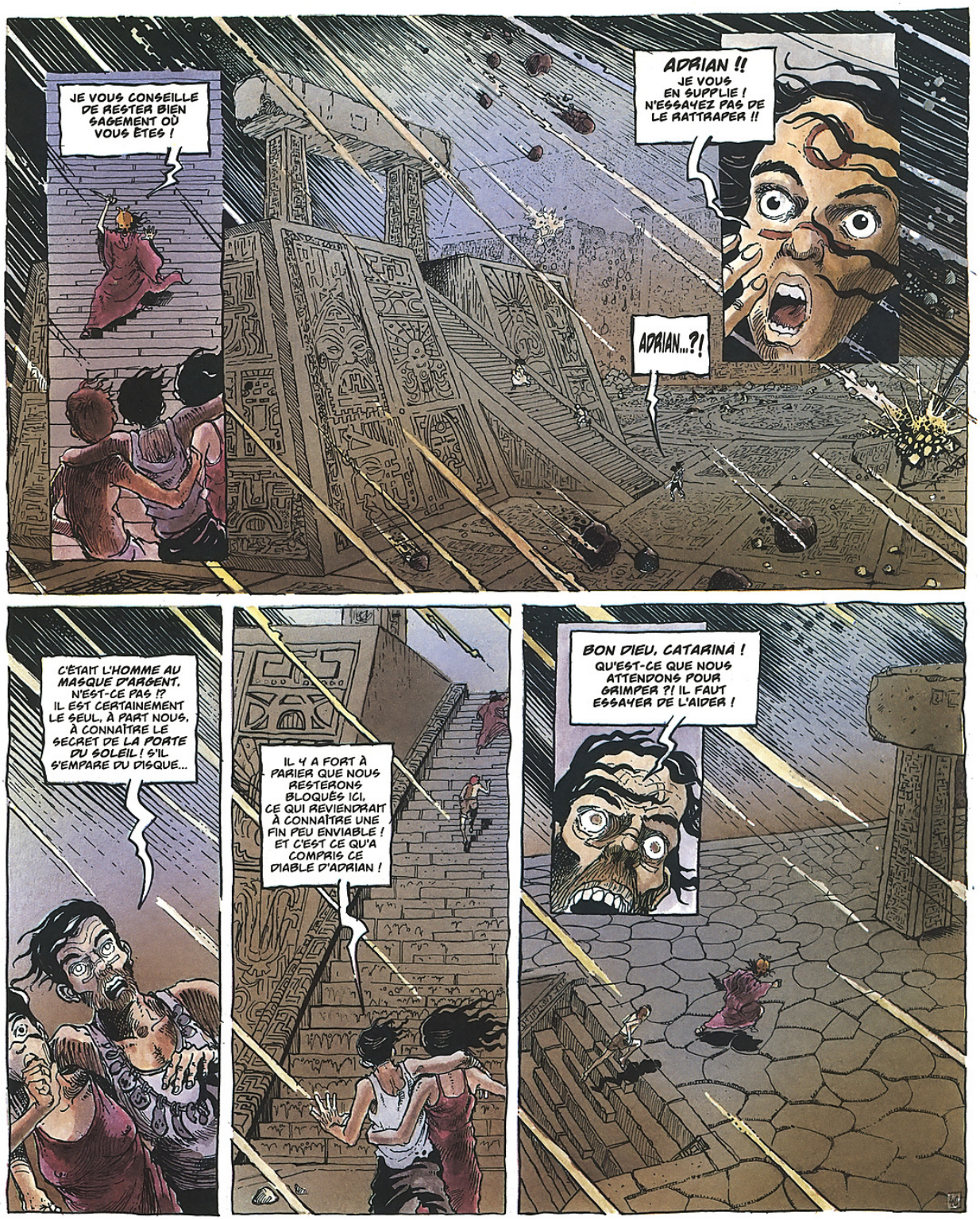
JE VOUS CONSEILLE DE RESTER BIEN SAGEMENT OÙ VOUS ÊTES !
ADRIAN !!
JE VOUS EN SUPPLIE ! N'ESSAYEZ PAS DE LE RATTRAPER !!
ADRIAN...?!
C'ÉTAIT L'HOMME AU MASQUE D'ARGENT. N'EST-CE PAS !? IL EST CERTAINEMENT LE SEUL, À PART NOUS, À CONNAÎTRE LE SECRET DE LA PORTE DU SOLEIL ! S'IL S'EMPARE DU DISQUE...
IL Y A FORT À PARIER QUE NOUS RESTERONS BLOQUÉS ICI, CE QUI REVIENDRAIT À CONNAÎTRE UNE FIN PEU ENVIABLE ! ET C'EST CE QU'A COMPRIS CE DIABLE D'ADRIAN !
BON DIEU, CATARINA ! QU'EST-CE QUE NOUS ATTENDONS POUR GRIMPER ?! IL FAUT ESSAYER DE L'AIDER !

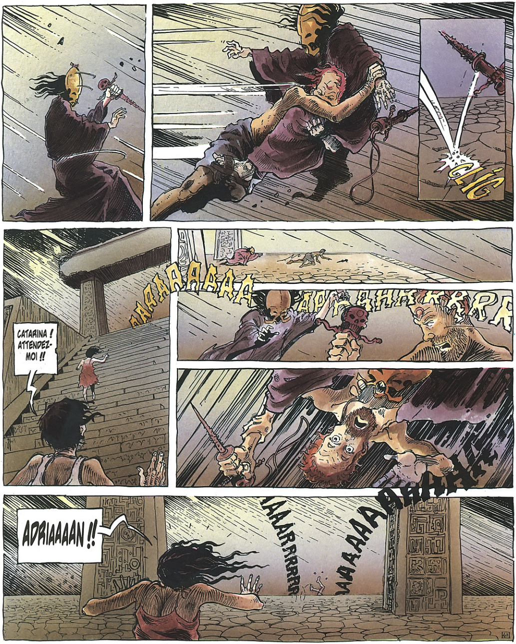
CLIG
CATARINA ! ATTENDEZ-MOI !!
ADRIAAAAN !!

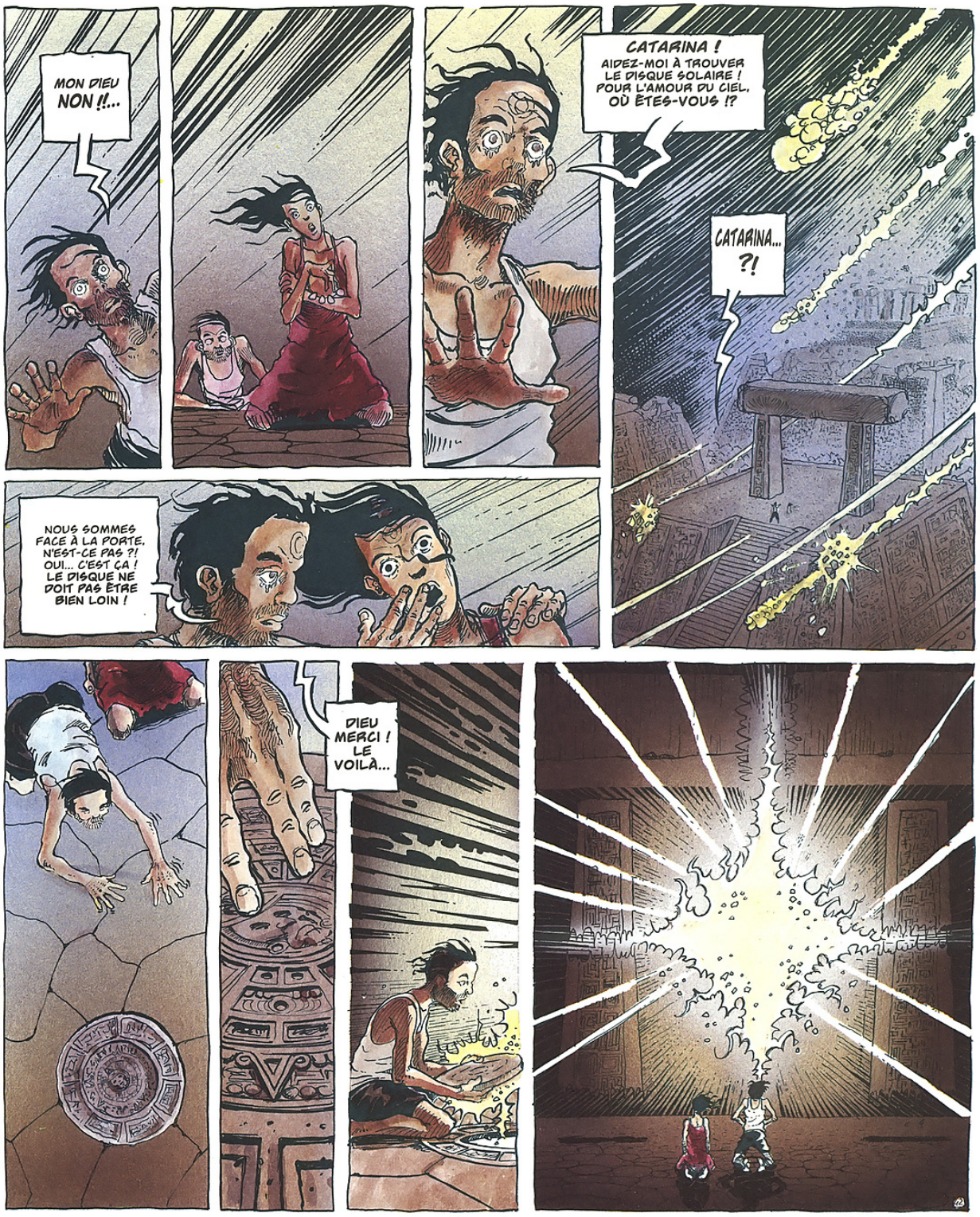
MON DIEU NON !!...
CATARINA ! AIDEZ-MOI À TROUVER LE DISQUE SOLAIRE ! POUR L'AMOUR DU CIEL, OÙ ÊTES-VOUS !?
CATARINA... ?!
NOUS SOMMES FACE À LA PORTE. N'EST-CE PAS ?! OUI... C'EST ÇA ! LE DISQUE NE DOIT PAS ÊTRE BIEN LOIN !
DIEU MERCI ! LE VOILÀ...

TROP D'ÉVÉNEMENTS INCONCEVABLES, TROP DE CRUAUTÉS, AVAIENT EU RAISON DE LA RÉSISTANCE DE CATARINA ! LA MALHEUREUSE AVAIT SOMBRÉ DANS LA FOLIE ! MON PROPRE SALUT, JE LE DEVAIS SANS DOUTE À LA CÉCITÉ QUI M'AVAIT SI SOUDAINEMENT FRAPPÉ...

VENEZ...

SCRIiii

EN EFFET, SI JE N'AVAIS ENTR'APERÇU LA FUNESTE ENTITÉ, LA VISION DE LA DESTRUCTION DE LA VILLE ET DU SUPPLICE INFLIGÉ À SES HABITANTS, M'AURAIT TOUT DROIT CONDUIT, MOI AUSSI, ENTRE LES MURS LÉPREUX DE L'ASILE DE SAN FERNANDO !

NOUS AVONS DONC TRAVERSÉ LA PORTE, POUR APPARAÎTRE DANS LA CAVERNE PEU DE TEMPS APRÈS NOTRE DÉPART ! EN FAIT, L'AFFRONTEMENT VENAIT DE PRENDRE FIN !...

SSCRiiiii

AVEC LA MORT DE LEUR DÉRISOIRE DIVINITÉ, PUIS CELLE DE GRIFFE DE JAGUAR, TUÉ PAR SON PROPRE FRÈRE, LES INDIGÈNES AVAIENT PERDU TOUTE ARDEUR BELLIQUEUSE...

?!

!?

!!

LIBÉRÉS DU TERRIBLE JOUG, ILS EN VINRENT MÊME À SE RÉCONCILIER QUELQUE TEMPS PLUS TARD. CEPENDANT, IL N'Y EUT PAS DE FESTIVITÉS. VENT DE LA NUIT, À QUI L'ON AVAIT CONFIÉ LE SCEPTRE DU POUVOIR...

...ORGANISA UNE POIGNANTE CÉRÉMONIE POUR L'ENTERREMENT DE L'INFORTUNÉ BARTOLOMÉ, LEQUEL ÉTAIT PASSÉ DE VIE À TRÉPAS EN VOYANT L'EFFRAYANTE MAIGRE BÊTE DES TÉNÈBRES...

...S'ABATTRE SUBITEMENT À SES PIEDS, AVEC UN HURLEMENT STRIDENT !...

43

FINALEMENT, JE DÉCIDAI DE PARTIR...
J'ÉTAIS PRESQUE RÉTABLI ET CATARINA AVAIT BESOIN DE SOINS ATTENTIFS. LES INDIENS NOUS RAMENÈRENT JUSQU'À XAYCHÉ...
DE LÀ, J'ENVOYAI UN MESSAGER RÉCLAMER DES SECOURS, QUI ARRIVÈRENT ASSEZ VITE !
CE FUT LE MOMENT DES ADIEUX... VENT DE LA NUIT ME PROMIT D'ABATTRE LA PORTE DU SOLEIL ET D'EN ENFOUIR LES PIERRES AU PLUS PROFOND DE LA JUNGLE !
IL ME SERRA UN BREF INSTANT CONTRE LUI, PUIS J'ENTENDIS SES PAS ET CEUX DE SES VALEUREUX COMPAGNONS S'ÉLOIGNER À JAMAIS...
PLUS TARD, JE CRUS ENTENDRE CHANTER. MAIS CE DEVAIT ÊTRE LES OISEAUX DE LA FORÊT !
J'AI REMARQUÉ QUE VOUS AVIEZ EXPOSÉ LE DISQUE DU SOLEIL DANS LE HALL D'ENTRÉE. LE MYSTÉRIEUX ÉMISSAIRE DE LOPE DE VEGA N'EST DONC JAMAIS VENU VOUS VOIR ?!
NON... JAMAIS...
ET BIEN SÛR, VOUS N'AURIEZ AUCUN MOYEN DE LE RECONNAÎTRE SI CET INDIVIDU SE PRÉSENTAIT DEVANT VOUS ?!
...OÙ VOULEZ-VOUS EN VENIR ?!
JE PENSAIS À L'INSTANT PRÉSENT, À CE QU'IL AVAIT D'EXTRAORDINAIRE...

VOUS... JOHN ?!...
OUI, MON AMI... JE SUIS L'ENVOYÉ DE LOPE DE VEGA, LEQUEL VÉCUT D'INNOMBRABLES EXISTENCES AVANT DE DISPARAÎTRE SOUS LE RÈGNE BARBARE DE XICLITCHLI !
TOUT COMME VOUS, J'AI ÉTÉ LE TÉMOIN DE TERRIFIANTS ÉVÉNEMENTS ! J'AI ALORS JURÉ D'ASSISTER LA GRANDE RACE DE YITH ! ET JE LUTTE DEPUIS CONTRE CES DANGEREUX SECTATEURS...
...DONT LA SEULE AMBITION EST DE RÉDUIRE L'HUMANITÉ EN ESCLAVAGE, AFIN DE RENDRE GLOIRE À LEURS INNOMMABLES MAÎTRES !
...MAIS JE NE SUIS PAS LE SEUL À COMBATTRE POUR LA SAUVEGARDE DU MONDE...
D'AUTRES LE FONT, HOMMES ET FEMMES DE TOUTES ORIGINES, TROP PEU NOMBREUX, PARMI LESQUELS LE CARDINAL GUARDI !
LE CARDINAL GUARDI ?!
NOUS SOMMES LES GARDIENS DE LA GEÔLE DE PANDORE DEPUIS SA CRÉATION ! EN FAIT, LE CARDINAL VOUS ATTENDAIT...
SA MISSION CONSISTAIT À AIGUILLER VOS RECHERCHES, TOUT EN VOUS PRÉPARANT AUX TERRIBLES ÉPREUVES À VENIR !
...IL S'AGIT D'UNE DÉTESTABLE MACHINATION, JE LE CONCÈDE, MAIS COMMENT APPRÉHENDER L'HORREUR SANS L'ÉPROUVER SOI-MÊME ?!

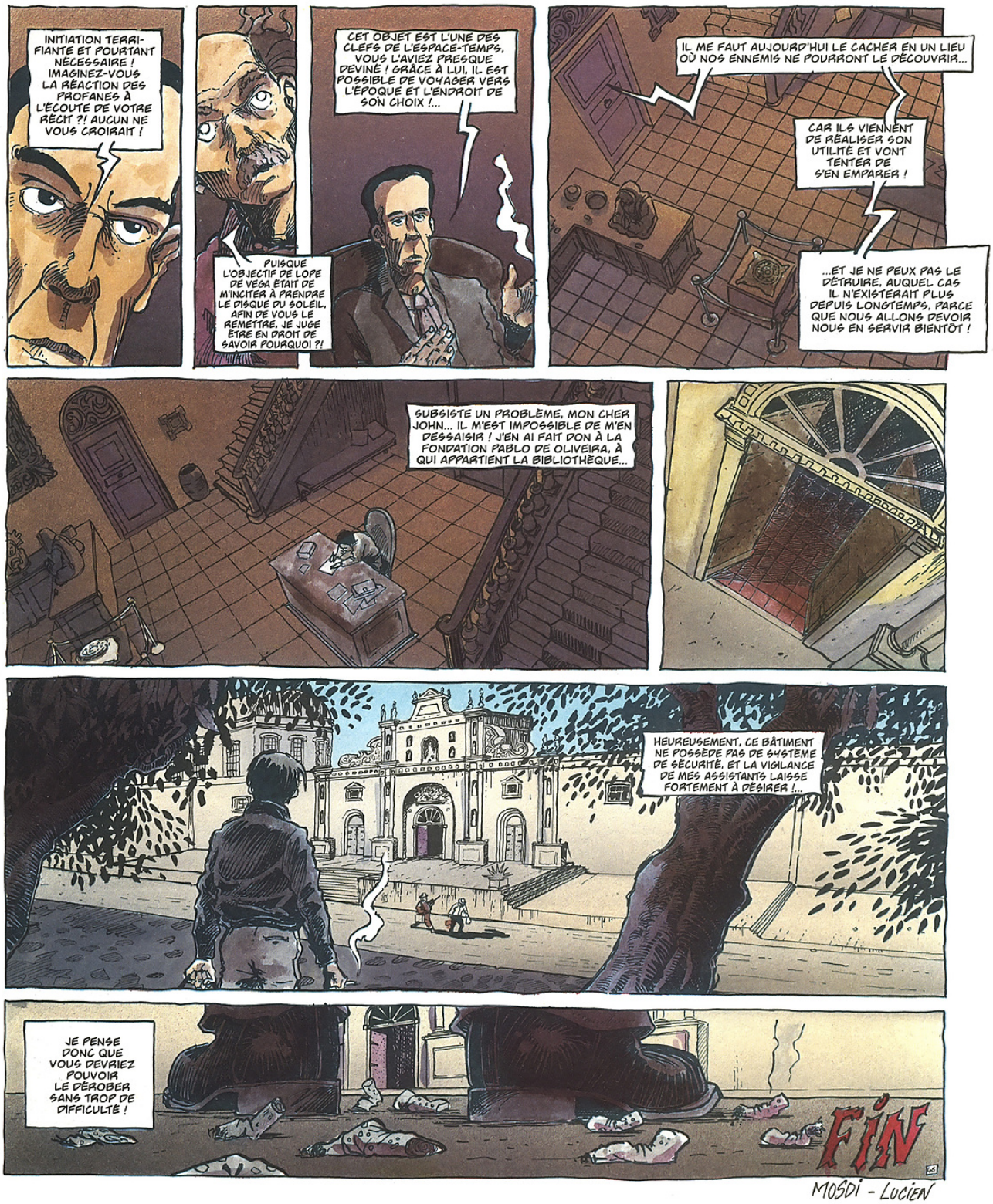

MOSDI - LUCIEN

PRISONER OF ICE

UNE COLLECTION NOVATRICE, POUR UN CONCEPT INÉDIT, HÉRITIER D'UN UNIVERS LUDIQUE CÉLÈBRE.

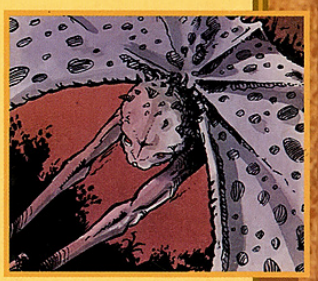

PRISONER OF ICE ET ALONE IN THE DARK NE SE CONTENTENT PAS D'ÊTRE LES TITRES DE DEUX GRANDS JEUX D'AVENTURE POUR ORDINATEUR, CRÉÉS ET ÉDITÉS AVEC GRAND SUCCÈS PAR LA SOCIÉTÉ INFOGRAMES.

CE SONT ICI 4 ALBUMS DE B.D. APPARTENANT AU MÊME UNIVERS, CELUI DES JEUX. À CHAQUE TOME CORRESPOND UNE INTRIGUE INDÉPENDANTE DE CELLE DES AUTRES.

LA GEÔLE DE PANDORE

BUENOS AIRES, 1ER JANVIER 1937... UN HOMME RETRACE UN ÉPISODE EFFRAYANT DE SON TUMULTUEUX PASSÉ : UNE DESCENTE AUX ENFERS, AU COEUR DE LA JUNGLE HUMIDE ! LÀ OÙ, DANS DES TEMPLES OUBLIÉS, SE PERPÉTUENT DES RITES BARBARES ET INHUMAINS !

INFOGRAMES

VENTS D'OUEST

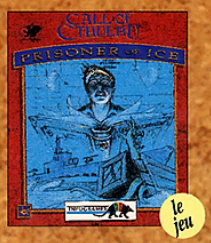
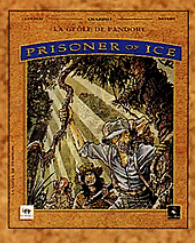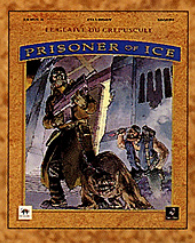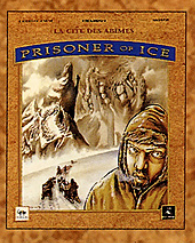
9 782869 673144